遇见场景·预见未来
SENSE THE FUTURE WITH SCENARIOS

场景清单
电子手册

遇见场景•预见未来

沈阳城市
机会场景清单

SHENYANG CITY OPPORTUNITY
SCENARIO LIST

沈阳市商务局
2021年4月

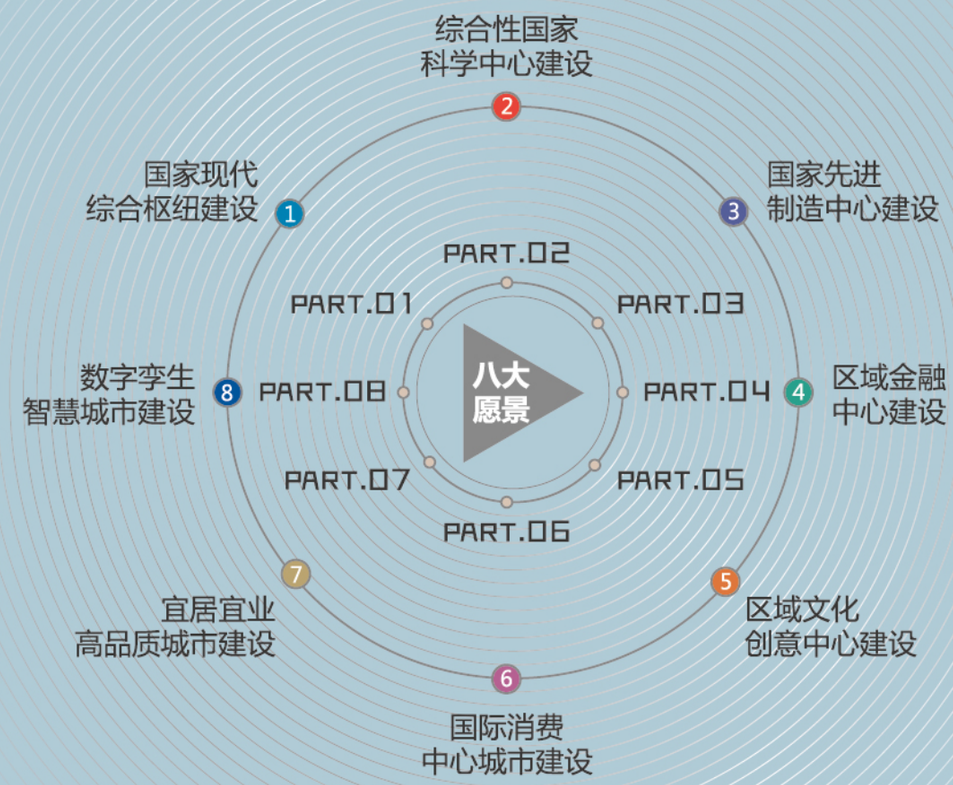
八大
愿景
PART.01
PART.02
PART.03
PART.04
PART.05
PART.06
PART.07
PART.08
1 国家现代
综合枢纽建设
2 综合性国家
科学中心建设
3 国家先进
制造中心建设
4 区域金融
中心建设
5 区域文化
创意中心建设
6 国际消费
中心城市建设
7 宜居宜业
高品质城市建设
8 数字孪生
智慧城市建设

PREFACE
序言

回眸过去，沈阳市深入贯彻落实习近平总书记关于东北、辽宁振兴发展重要讲话和指示精神，按照决胜全面建成小康社会的要求部署，坚持新发展理念，以供给侧结构性改革为主线，积极应对经济下行压力，主动做实经济数据，始终保持发展定力，攻坚克难、稳扎稳打、笃定前行，实现了经济社会平稳健康发展和人民生活水平新提升，高质量发展、新时代振兴取得了重要成果。

凝望未来，沈阳将全面贯彻党的十九届五中全会精神，坚定以创建国家中心城市为目标，在围绕建设“一枢纽、四中心”的战略定位基础上，首次面向全球围绕建设国家现代综合枢纽、综合性国家科学中心、国家先进制造中心、区域金融中心、区域文化创意中心、国家消费中心城市、宜居宜业高品质城市、数字孪生智慧城市八大城市愿景发布城市机会场景清单，推动城市发展从“给优惠”向“给机会”转变，加快构筑适宜新经济发展的城市品牌，全方位打造国际化、现代化、生态化大都市。用新场景构建新生态，用新治理涵养新生态，沈阳将立足“场景开放”谱写未来城市高质量发展与全方位振兴新篇章！

《沈阳城市机会场景清单》作为沈阳“十四五”开局之年的诚挚邀约，共涵盖了八大城市愿景及36个场景类型，共释放万亿投资机会，助力场景开放赋能产业高质量和城市高能级发展。

CONTENTS
目/录

城市愿景一 ·国家现代综合枢纽建设

·跨境电商东北港 -------- 02
·国际商贸智慧物流港 ---- 03
·食品科技应用示范 ------- 04
·机会场景清单 ---------- 05

城市愿景二 ·综合性国家科学中心建设

·浑南科学城前沿技术试验场 --- 14
·工业互联网赋能中心 -------- 15
·光明小镇智慧眼科升级 ------- 16
·机会场景清单 ---------- 17

城市愿景三 ·国家先进制造中心建设

·特种车辆智能化升级 ----- 22
·航空产业黑灯工厂试点 --- 23
·装备制造智能化转型 ----- 24
·中化低碳园 ---------- 25
·沈阳无人机研发试航 ----- 26
·再生资源产业绿色园区 --- 27
·循环产业绿色园区 ------- 28
·机会场景清单 ---------- 29

城市愿景四 ·区域金融中心建设

·艺术品数字展示交易中心 --- 60
·法人金融机构数字化转型 --- 61
·机会场景清单 ---------- 62

城市愿景五 ·区域文化创意中心建设

·盛京皇城沉浸体验 ---------- 70
·全域风景区智慧焕新 --------- 71
·VR云创新 ---------- 72
·大东北花木数字文旅 --------- 73
·白清寨户外运动智能体验中心 -- 74
·机会场景清单 ---------- 75

城市愿景六 ·国际消费中心城市建设

·五爱电商直播基地 ------- 84
·国际智慧会展中心 ------- 85
·“老字号”品牌打造-------- 86
·食品全产业链品牌提升 ---- 87
·机会场景清单 ---------- 88

城市愿景七 ·宜居宜业高品质城市建设

·数字健康中心 ------ 98
·智慧校园综合管理 -- 99
·机会场景清单 ------ 100

城市愿景八 ·数字孪生智慧城市建设

·无人驾驶示范区 ------ 108
·中心城区数字化转型 --- 109
·智慧停车改造 -------- 110
·中德园园区智慧升级--- 111
·机会场景清单 -------- 112

城市愿景一
CHENG SHI YUAN JING YI

国家现代综合枢纽建设

立足沈阳现代化都市圈建设，开展沈阳都市圈城际铁路规划论证，创建国家中欧班列集结中心，加快建设综合立体交通枢纽、国家物流枢纽、国家信息枢纽，大力发展枢纽经济。聚焦智慧物流、跨境电商、供应链物流等场景，共谋划123个机会场景。

跨境电商东北港

- **所属区县：**浑南区、辽中区
- **城市愿景：**国家现代综合枢纽建设
- **场景类型：**跨境电商
- **合作目标企业领域：**包括但不限于跨境电商、跨境供应链服务、电子支付等领域
- **场景介绍：**

1.场景建设内容

基于沈阳综合保税区桃仙园区和沈阳综合保税区近海园区保税功能，依托浑南电商产业发展规划，打造跨境电商东北港场景。集聚面向数字化产品出口及实体经济出海的服务企业，探索培育数字化贸易、电子结算、数字化供应链、海外跨境AI营销、供应链金融等电商产业新业态；鼓励跨境电商企业开展VR/AR展示、多语言实时互动、5G直播等线上线下相结合的展示活动。

2.场景建设基础

（1）浑南区跨境电商基础：沈阳高新区跨境电商产业园围绕“一个中心、三个基地”的规划战略，布局建设东北地区电子商务运营及服务中心，电商总部基地、物流配送基地、创业孵化基地等功能版块，整体规划用地3.9平方公里，已引入京东商城、苏宁云商、慧聪网、菜鸟网络等领军企业。

（2）辽中区跨境电商基础：辽中区依托沈阳综合保税区桃仙园区和沈阳综合保税区近海园区保税功能，建设跨境电商产业园区，重点发展跨境电商保税备货（1210）模式业务，打造跨境电商交易平台、线上综合服务平台，已引入万国优品、通联支付等跨境电商、平台、物流、支付相关企业。

国际商贸智慧物流港

- **所属区县：**于洪区
- **城市愿景：**国家现代综合枢纽建设
- **场景类型：**智慧物流
- **合作目标企业领域：**包括但不限于智慧物流、智慧仓储、智能配送等领域
- **场景介绍：**

1.场景建设内容

依托沈阳国际物流港，构建国际商贸智慧物流港。在园区内加载智能化设施，布局智能卡口、智能摄像头等，实现货运车辆自动比放等智能化升级。深化数字新技术在物流领域的融合应用，开放园区物流管理及仓储场景，推进自动化立体仓库、自动分拣、智能仓库管理、AGV、AMR等新技术广泛应用及新产品快速落地，同时探索智慧云仓、无人机配送、大数据物流服务平台等物流服务新业态。

2.场景建设基础

沈阳国际物流港位于于洪区沈阳永安经济开发区，主要发展制造业物流、快消品物流、第三方物流，通过集合内陆口岸、保税仓储、电子结算等功能，构建一体化的供应链服务体系，将打造辐射东北亚的国际化现代物流门户枢纽港。

食品科技应用示范

- **所属区县：**沈北新区、苏家屯区
- **场景类型：**农业供应链
- **城市愿景：**国家现代综合枢纽建设
- **合作目标企业领域：**包括但不限于食品加工、食品安全、食品追溯等领域
- **场景介绍：**

1.场景建设内容

基于沈北新区、苏家屯区两区内肉禽、粮油、饲料、食品配料、休闲食品、功能食品等产业基础，构建食品科技应用示范。推动沈阳双汇、中粮、华润雪花啤酒、达利食品饮料等龙头企业转型升级，补全企业科技短板；集聚一批高新技术企业，形成食品自动化生产、检测、安全管理、追溯等全产业链科技服务解决方案，赋能食品行业升级，培育智能化食品精深加工新业态。

2.场景建设基础

(1)沈北新区食品产业基础：农畜产品精深加工业为沈阳示范区主导产业。沈北新区已汇聚近300家农产品精深加工企业，涉及饲料加工、畜禽饲养、屠宰加工、食品加工以及市场销售等农畜产品精深加工全产业链，形成了辽宁最大的农产品精深加工产业集群。

(2)东北食品科技产业园(苏家屯区)：位于苏家屯区沙河街道，项目总规划面积25平方公里，计划总投资400亿元，其中，食品产业板块规划面积5.5平方公里，计划总投资100亿元，主要建设标准化厂房、食品科技硅谷、食品总部基地、食品职教学院、绿色食品加工园区等项目，打造沈阳乃至东北地区的食品产业创新发展示范区。

场景类型：智慧物流

序号	场景名称	场景需求	所属区县	联系人	联系电话
1	建设深业智慧物流综合体	重点招募物流研发设计、视觉系统、人工智能、智能分拣、智慧仓储、大数据等企业以及大型快递、物流企业等；招引物流研发、电商、金融、大数据、互联网+等高端人才	沈河区	王巍巍	18909880067
2	建设数字化仓储物流产业园	重点招募物流、货物运输代理、商务经纪服务业、商贸流通等企业	大东区	白森元	024-88113431
3	电子商务产业园物流智慧升级	重点招募2-3家从事电子商务平台数据服务或运营管理的高科技企业项目，引进智能物流供应链系统，提升物流园区综合管理能力	浑南区	刘兵	13840217578
4	打造东北冷链物流大数据中心	引进1家东北区域冷链物流数字中心项目	浑南区	刘兵	13840217578
5	打造南四环智慧物流中心	重点招募现代智能物流配送企业4家	苏家屯区	宋强	18842335613
6	打造智慧冷链物流配送企业基地	重点招募智慧冷链物流配送企业	新民市	付晓光	15640312337 024-27700977
7	建设智慧物流配送中心	重点招募网络货运数字配送企业	新民市	付晓光	15640312337 024-27700977
8	海关监管仓数字化运营管理	重点招募大数据、智慧仓储等企业建设企业及仓储运营企业	法库县	许壮	13609888050

场景类型：跨境电商

序号	场景名称	场景需求	所属区县	联系人	联系电话
1	建设龙腾时代跨境电商产业园	引进包括物业管理、项目合作、为中小企业提供孵化及投融资等服务	大东区	白森元	024-88113431
2	建设义贸通跨境电商平台	重点招募跨境电商、国际贸易、服务外包、直播电商等企业及机构	大东区	宋军	18102491685
3	强晖产业园跨境电商产业孵化能力提升	重点招募跨境电商、交易服务、孵化器等类型企业项目2-4家	浑南区	刘兵	13840217578
4	建设跨境电商产业园	重点招募跨境电商企业4家	苏家屯区	姜洪波	18840053927
5	打造跨境电商云仓总部基地	重点招募电商企业3家	苏家屯区	宋强	18842335613
6	建设综保区跨境电商产业园	重点招募一般贸易类企业、跨境电商平台企业及跨境电商金融服务企业以及跨境电商产品企业等	辽中区	李星辉	17640178881
7	建设电商产业链数字经济产业园	重点招募跨境电商企业	辽中区	符荣贺	15942258667

场景类型：供应链物流

序号	场景名称	场景需求	所属区县	联系人	联系电话
1	建设东部供应链物流港产业园区	重点招募工业园区投资运营商、汽车零部件制造、供应链物流等企业	大东区	齐晶晶	024-88155531
2	沈阳陆港综合型物流枢纽规划战略提升	重点招募 2-3 家有相关成果案例具备资质的设计单位，具有甲级城市规划编制单位资质，且高级技术职称人员占全部专业技术人员比例不低于 40%且高级人员不低于 8 人，完成针对沈阳港的未来发展规划编制	浑南区	张玮	13842385552
3	沈阳陆港综合型物流枢纽战略投资	拟向社会征集股权/债券融资，融资额度约 10 亿	浑南区	张玮	13842385552
4	打造区域物流配送总部基地	重点招募现代物流、供应链、仓储配套优质企业项目 1 家	浑南区	刘兵	13840217578
5	建设食品冷链物流产业园	重点招募 1-2 家食品冷链物流产业园投资运营企业	于洪区	杨梅	13940241907
6	建设电子消费品物流产业园	重点招募 2-3 家电子消费品，光电产品仓储配送企业，在东北有布局需求	于洪区	杨梅	13940241907
7	建设宏顺电商仓储物流中心	重点招募仓储物流电商结算，综合性供应链金融平台公司、嵌入式配套服务企业、商业保理公司等企业	于洪区	杨梅	13940241907
8	建设安必信电商综合物流园	重点招募日用品交易、支付平台企业，电子消费品大型仓储物流，配送企业入驻；招引物流相关人才 8 名	于洪区	杨梅	13940241907
9	建设东北食品产业园冷链物流集散分拨中心	重点招募冷链物流企业 5 家	苏家屯区	马姣锐	18624084668
10	空港物流运营提质	重点招募空港物流运营企业 3 家	苏家屯区	谢鹏	13840473358
11	建设沈阳现代物流产业园	重点招募大型物流总部；招引物流运营者	新民市	尚德辉	13940509988
12	综保区供应链物流体系建设	重点招募金融供应链、国际物流以及进出口报关企业等，打造国家现代综合物流产业园区	辽中区	李星辉	17640178881
13	综保区仓储能力提升	重点招募仓储、物流以及进出口报关企业	辽中区	李星辉	17640178881
14	综保区仓储物流设施完善	重点招募物流类企业、农产品深加工企业以及一般贸易企业等，为仓储物流企业提供集装箱堆场配套	辽中区	李星辉	17640178881
15	建设沈阳综保区近海园区	重点招募出口加工、保税物流、国际贸易、跨境电商企业等，建设国家现代综合枢纽	辽中区	李星辉	17640178881
16	打造粮食物流仓储中心	重点招募玉米、大豆等农作物仓储、物流运输及专业市场经济运营企业	法库县	任鹏飞	13591641255
17	打造建材物流仓储销售中心	重点招募装饰材料、板材、门窗等建筑材料的仓储企业及建筑材料销售企业	法库县	夏青	13591643555
18	打造现代综合物流园	重点招募物流用托盘箱生产、制造、组装企业	法库县	夏青	13591643555
19	建设现代物流产业园	重点招募现代物流产业企业	康平县	高成武	15940333365

场景类型：工业供应链

序号	场景名称	场景需求	所属区县	联系人	联系电话
1	建设食品包装加工产业园	重点招募食品包装企业、纸箱纸板塑料包装企业、仓储物流企业	铁西区	安芷仪	15002437731
2	建设外包装印刷设备产业园	重点招募外包装印刷设备等相关领域企业	铁西区	安芷仪	15002437731
3	建设红树莓籽精油低温萃取工厂	招引有相关资质的生产、销售的团队	大东区	刘东岳	15998846488
4	打造休闲食品深加工基地	重点招募国内外知名休闲食品生产企业	沈北新区	郭雯	13998129318
5	打造食品生产基地	重点招募国内外知名食品生产企业	沈北新区	叶谭	18698875397
6	打造乳酸菌饮料生产基地	重点招募乳酸菌饮料生产企业	沈北新区	王星乔	18842380568
7	打造休闲食品生产基地	重点招募休闲食品生产企业	沈北新区	王星乔	18842380568
8	打造调味品生产基地	重点招募调味品生产企业	沈北新区	王星乔	18842380568
9	打造卤制食品生产基地	重点招募卤制食品生产企业	沈北新区	王星乔	18842380568
10	打造功能性饮料生产基地	重点招募功能性饮料生产企业	沈北新区	王星乔	18842380568
11	打造食品添加剂生产基地	重点招募食品添加剂生产企业	沈北新区	王星乔	18842380568
12	打造航空食品生产基地	重点招募航空食品生产企业	沈北新区	王星乔	18842380568
13	建设休闲食品生产加工旗舰工厂	重点招募休闲食品生产加工旗舰工厂	沈北新区	王威威	13386899353
14	打造俄罗斯食品深加工基地	重点招募俄罗斯食品深加工企业	沈北新区	王威威	13386899353
15	打造中医康复食品生产基地	重点招募国内外知名中医康复食品生产企业	沈北新区	王威威	13386899353
16	打造宠物食品生产加工基地	重点招募宠物食品生产加工企业	沈北新区	郭雯	13998129318
17	打造糕点类食品生产基地	重点招募糕点类食品生产企业	沈北新区	褚潇然	024-88043743
18	打造糖果生产基地	重点招募糖果生产企业	沈北新区	褚潇然	024-88043743
19	打造休闲食品生产销售基地	重点招募休闲食品生产销售企业	沈北新区	褚潇然	024-88043743
20	打造保健食品生产基地	重点招募保健食品生产企业	沈北新区	齐东亮	13998380157
21	打造食品加工基地招商需求	重点招募食品加工企业	沈北新区	齐东亮	13998380157
22	打造宠物食品加工基地	重点招募宠物食品加工企业	沈北新区	乔洪伟	15998185505
23	打造营养养生粥生产基地	重点招募营养养生粥生产企业	沈北新区	李林白	13898893988

序号	场景名称	场景需求	所属区县	联系人	联系电话
24	打造调味品生产基地	重点招募调味品生产企业	沈北新区	李林白	13898893988
25	打造纺织服装设计生产中心	重点招募纺织布料研发，服装设计与生产企业	于洪区	杨梅	13940241907
26	安博物流中心工业供应链体系建设	重点招募机床零部件仓储配送企业，综合性供应链金融平台公司	于洪区	杨梅	13940241907
27	建设汽车产业物流园	重点招募汽车零部件产品仓储配送，金融平台企业，风控管理等企业	于洪区	杨梅	13940241907
28	建设纺织服装工业园	重点招募服装等轻工业企业 10 家	苏家屯区	曹程	13998829162
29	建设东北食品产业园	重点招募休闲食品外包装生产企业 5 家	苏家屯区	马姣锐	18624084668
30	建设东北食品产业园	重点招募食品企业 20 家	苏家屯区	王树海	15004093579
31	建设二手车回收拆解基地	重点招募二手车回收及拆解企业；招引技术工人若干	新民市	付晓光	15640312337 024-27700977
32	建设工业品展示交易中心	重点招募工业类生产销售企业	新民市	付晓光	15640312337 024-27700977
33	建设休闲食品深加工中心	重点招募以花生、瓜子、南瓜子、蓝莓等休闲食品为原料的多味花生、瓜子、果干等休闲食品深加工产品企业	辽中区	王冬圆	15998361319
34	打造综保区出口商品包装中心	重点招募保税加工类企业、农产品深加工企业以及跨境电商企业等，完善综合保税区出口商品二次包装	辽中区	李星辉	17640178881
35	建设绿色食品加工产业园	重点招募粮食、休闲食品、花生、辣椒、林果等农产品深加工企业	法库县	张会兵	15041283777
36	建设个性服饰小批量智能定制工厂	重点招募服饰制造类企业	康平县	高成武	15940333365
37	打造高级服装纤维面料制造中心	重点招募服饰纤维面料制造企业	康平县	高成武	15940333365
38	建设康平纺织产业园	重点招募坯布织造企业	康平县	高成武	15940333365
39	打造食品饮料工业园	重点招募酒水、饮料制造企业	康平县	高成武	15940333365
40	建设食品加工中心	重点招募食品生产加工类企业	康平县	高成武	15940333365
41	建设休闲食品加工中心	重点招募食品生产加工类企业	康平县	高成武	15940333365
42	打造高端注塑制品生产基地	重点招募塑料制品生产企业	康平县	高成武	15940333365
43	打造食品包装全产业基地	重点招募食品包装生产企业	康平县	高成武	15940333365
44	打造纺织品生产基地	重点招募纺织品生产企业	康平县	高成武	15940333365

场景类型：商贸供应链

序号	场景名称	场景需求	所属区县	联系人	联系电话
1	建设进口水果批发集散中心	重点招募果蔬批发类企业，招引冷链物流仓储人才，引进智慧物流技术应用项目及智能物流产业平台	和平区	周波	15640099199
2	建设进口商品仓储直销中心	重点招募从事进口商品销售的企业，招引跨境贸易及跨境平台技术人才，引进进口商品直销服务配套	和平区	张维良	13998366995
3	建设快便利店联云仓销智产业园	重点招募快销品便利店总部、零售结算中心、智能分拣、智慧仓储、大数据等企业以及大型快递、物流企业等	大东区	刘东岳	15998846488
4	建设白色家电龙头企业结算中心产业园	重点招募白色家电龙头及企业，利用大数据逐步形成白色家电产业集群	大东区	刘东岳	15998846488
5	惠融跨境贸易合作拓展	重点招募医药类、医疗器械类供应商；引进医疗器械、医药、人工智能电器产品提供（月供货额 20 万以上），销售渠道资源支持（覆盖沈阳、大连、鞍山、锦州、盘锦市）	浑南区	郭英飒	18802456311
6	建设跨国休闲食品产业园	重点招募跨国休闲食品综合性生产企业	沈北新区	褚潇然	024-88043743
7	打造沈阳国际商品集散中心	重点招募智慧物流、仓储物流企业	沈北新区	蒋一	13504057099
8	布局辽宁省现代商贸物结算中心	重点招募现代商贸物流省级结算中心，电商平台，ERP 财务软件等平台企业，物流园运营管理企业	于洪区	杨梅	13940241907
9	建设虹迪电商科技园纺织品交易中心	重点招募纺织品交易中心、支付平台企业，大型仓储物流企业，配送企业入驻；招引仓储物流相关人才 10 名	于洪区	杨梅	13940241907
10	布局现代商贸销售结算中心	重点招募服装等轻工业企业 10 家	苏家屯区	曹 程	13998829162
11	建设现代商贸物流园	重点招募国际物流、商贸物流、现代物流等现代商贸物流企业	辽中区	李星辉	17640178881
12	布局综保区产销平台	重点招募一般贸易类企业、跨境电商平台企业及跨境电商金融服务企业以及跨境电商产品企业等	辽中区	李星辉	17640178881
13	打造综合保税区一带一路国际交易中心	重点招募一般贸易类企业、跨境电商平台企业及跨境电商金融服务企业、金融中心、展览展示中心以及跨境电商产品企业等	辽中区	李星辉	17640178881
14	建设饲料兽药交易中心	重点招募饲料兽药销售企业	辽中区	符荣贺	15942258667
15	建设商贸物流园	重点招募出口加工、保税物流、国际贸易、跨境电商企业等，建设国家现代综合枢纽	辽中区	李星辉	17640178881
16	打造智能生活家居商贸中心	重点招募集建材家居、装饰材料、五金机电、卫浴水暖、门窗型材、仓储加工、物流配送、电子商务为一体的多功能、现代化、多业态、复合型企业	法库县	夏青	13591643555
17	打造跨境家居建材销售中心	重点招募仓储、配送、商贸、物流总部经济等功能为一体的跨境家居企业	法库县	夏青	13591643555
18	建设康平县纺织园	重点招募针织品、纺织用品生产销售企业	康平县	高成武	15940333365

场景类型：农业供应链

序号	场景名称	场景需求	所属区县	联系人	联系电话
1	建设涉农产业服务中心	重点招募电商平台、农创品运营店、农创品生产企业	大东区	白森元	024-88113431
2	打造健康食品加工基地	重点招募国内外知名健康食品加工生产企业	沈北新区	王星乔	18842380568
3	打造豆制品加工基地	重点招募国内外知名豆制品食品生产企业	沈北新区	褚潇然	024-88043743
4	打造玉米麦芽深加工基地	重点招募玉米麦芽深加工企业	沈北新区	郭雯	13998129318
5	打造奶制品加工基地	重点招募奶制品加工企业	沈北新区	郭雯	13998129318
6	打造豆制品生产基地	重点招募豆制品生产企业	沈北新区	齐东亮	13998380157
7	打造果蔬深加工基地	重点招募果蔬加工企业	沈北新区	乔洪伟	15998185505
8	打造制酒生产加工基地	重点招募酒类生产企业 10 家	苏家屯区	曹程	13998829162
9	建设东北食品产业园农产品加工中心	重点招募畜牧鲜肉加工企业 3 家	苏家屯区	宋强	18842335613
10	建设绿蔬加工中心	重点招募重点招募大型农产品精深加工企业、农产品加工龙头企业	新民市	李洪涛	13236621818
11	打造东北特色蔬菜交易中心	重点招募大型冷链物流企业、东北特色蔬菜交易中心	新民市	李洪涛	13236621818
12	建设沈阳农产品深加工产业园	重点招募重点招募大型农产品精深加工企业、农产品加工龙头企业	新民市	李洪涛	13236621818
13	建设沈阳酸菜产业园	重点招募重点招募大型农产品精深加工企业、农产品加工龙头企业；引进绿色酸菜食品加工技术	新民市	李洪涛	13236621818
14	沈阳产品（食品）加工产业园	重点招募食品加工企业、食品生产配套公司等	新民市	尚德辉	13940509988
15	沈阳现代化农业深加工产业园	重点招募大型农产品精深加工企业、龙头加工企业 招引专业方向型人才；引进先进农产品深加工技术	新民市	张延成	18640598998
16	建设果蔬深加工中心	重点招募以果蔬为原材料的罐头、果汁、果脯、果干等果蔬深加工企业	辽中区	王冬圆	15998361319
17	建设淡水鱼深加工中心	重点招募以淡水鱼为原料的鱼粉、鱼油、即食鱼、胶原蛋白、鱼骨粉等一系列淡水鱼产品深加工企业	辽中区	王冬圆	15998361319
18	建设玫瑰深加工中心	重点招募以玫瑰花为原料的玫瑰精油、玫瑰天然色素、玫瑰食品、玫瑰化妆品、保健品、玫瑰酒等一系列玫瑰深加工企业	辽中区	王冬圆	15998361319
19	综合保税区农产品冷链物流体系提升	重点招募冷链物流类企业、农产品深加工企业以及一般贸易企业等，打造东北地区冷链物流集散中心	辽中区	李星辉	17640178881
20	建设农产品深加工产业园	重点招募粮油、果蔬肉制品、禽蛋等农产品加工产业为主导的企业，打造农业产业化特色园区	辽中区	符荣贺	15942258667
21	建设孟家绿色食品加工区	重点招募肉类冷链、物流、仓储企业，拟融资需求 1.2 亿	法库县	张会兵	15041283777
22	建设鱼饲料生产基地	重点招募颗粒、饼式、谷物、青绿、蛋白等鱼饲料生产企业	法库县	魏玉猛	13840239804
23	建设屠宰深加工中心	重点招募食品生产加工类企业	康平县	高成武	15940333365
24	建设屠宰深加工中心	重点招募食品生产加工类企业	康平县	高成武	15940333365
25	建设大豆衍生品生产中心	重点招募大豆生产加工类企业	康平县	高成武	15940333365
26	打造肉制品深加工中心	重点招募食品生产企业	康平县	高成武	15940333365
27	建设康平县农产品加工园	重点招募休闲食品、肉类深加工企业	康平县	高成武	15940333365

城市愿景二

CHENG SHI YUAN JING ER

综合性国家科学中心建设

推进浑南科学城建设，以辽宁实验室为基石，依托世界一流重大科技基础设施集群，布局一批前沿交叉创新平台和产业创新转化平台，显著提升基础研究水平，强化原始创新能力。聚焦科研院所、创新研发等场景，共谋划49个机会场景。

浑南科学城前沿技术试验场

- **所属区县：**浑南区
- **城市愿景：**综合性国家科学中心建设
- **场景类型：**科学院所
- **合作目标企业领域：**包括但不限于智能制造、智慧医疗、智慧城市等领域

场景介绍：

1.场景建设内容

依托沈阳浑南科学城，聚焦先进材料、智能制造、生命健康三个领域，全面开放城市场景、产业场景，以创新示范为核心，集成应用前沿技术，形成综合性体验和展示。建设工业大脑与边缘计算、眼科学与视觉科学装备实验室、光与材料科学中心等大科学装置，为工业互联网、智慧城市、智能医疗装备、精准诊疗、眼科学、脑科学等领域的硬科技企业提供全方位技术迭代条件。

2.场景建设基础

浑南科学城拟构建“一主、两副、多协同”空间结构。“一主”即创新路主城区，规划面积91平方公里，作为“辽宁实验室”沈阳国家材料科学研究中心、沈阳智能制造研究中心2中心的核心承载区。“两副”即李相国际生命健康城、光明小镇，作为沈阳生命健康研究中心核心承载区。“多协同”即发挥沈阳浑南科学城成果溢出效应及协同带动效应，协同铁西区、大东区、沈河区、皇姑区、沈北新区等科技园区，布局“7+5”“新字号”及未来产业，全面提升沈阳市科技创新体系建设水平和创新能力。

工业互联网赋能中心

- **所属区县：**铁西区
- **城市愿景：**综合性国家科学中心建设
- **场景类型：**科技创新
- **合作目标企业领域：**包括但不限于工业互联网领域网络、平台、安全等领域
- **场景介绍：**

1.场景建设内容

整合沈阳市工业制造产业配套需求和制造能力，依托全球工业互联网大会永久会址——工业互联网创新大厦，构建立足沈阳、服务全省、辐射东北的工业互联网赋能中心，聚集提供自主、安全、可控的系统集成和解决方案的工业互联网领域企业，开放针对工业制造企业的一站式云服务咨询与方案设计服务，加大对企业上云的指导和服务力度。

2.场景建设基础

工业互联网创新大厦，位于沈阳经济技术开发区，总建筑面积为69083㎡，其中，地上建筑面积44822㎡，地下24261㎡，为全球工业互联网大会永久会址，并已实现5G网络覆盖，为打造“5G+工业互联网”融合示范园区提供保障。

铁西区作为国家级装备制造业集中布局的重要区域，是沈阳市工业发展的核心区，被誉为“共和国的装备部”、“东方鲁尔”，拥有宝马、采埃孚、特变电工、沈鼓集团等3000多家工业企业，对工业互联网+产业链融合赋能，制造业产业链重构转型升级需求迫切。

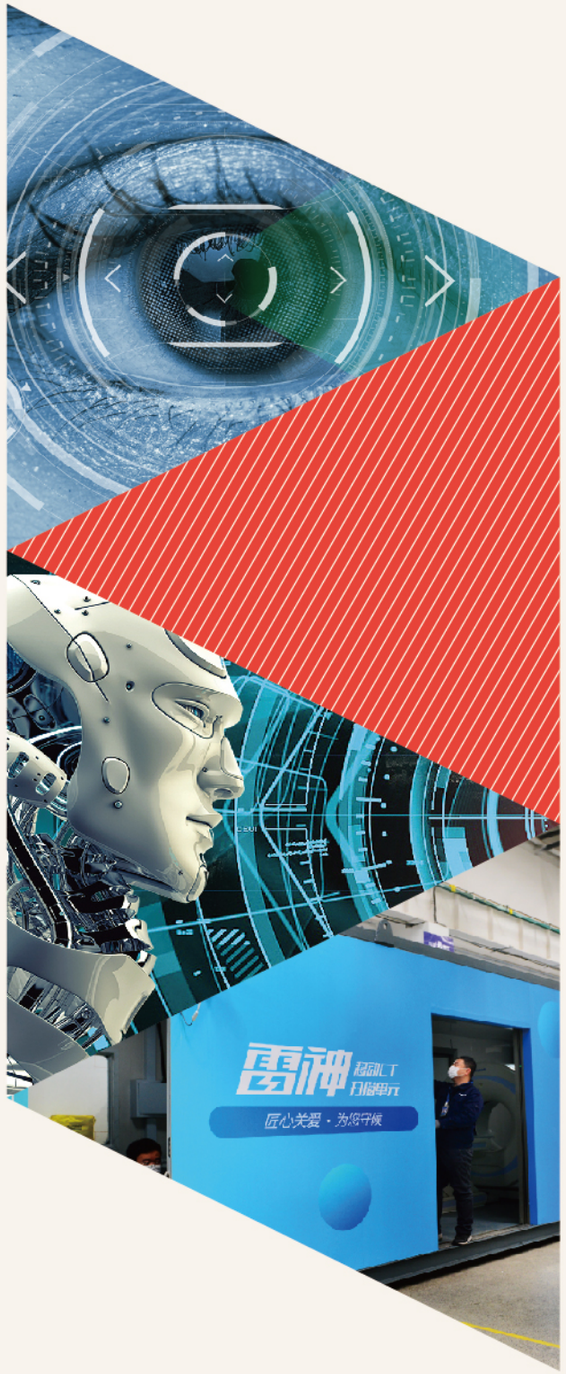

光明小镇智慧眼科升级

- **所属区县：**浑南区
- **城市愿景：**综合性国家科学中心建设
- **场景类型：**科研院所
- **合作目标企业领域：**包括但不限于眼视光、眼科药物、眼科器械、医疗大数据、智慧康养等领域
- **场景介绍：**

1.场景建设内容

依托光明小镇项目，打造智慧眼科升级场景，支持国家级眼健康产业特色小镇建设。搭建共性基础技术供给平台及科技研发服务共享平台，加速企业成果转化；集聚创新型企业，形成眼科类产品研发、医药生产、诊疗、疗养等全链条智慧服务解决方案，集聚眼视光、眼科药物、眼科器械等产业，探索培育眼科类产品数字化研发、智慧诊疗、智能器械、智慧康养等新业态。

2.场景建设基础

(1)光明小镇：该项目位于沈阳棋盘山风景区内，由浑南区政府和华润集团共同开发建设，规划占地7.4平方公里，计划投资260亿元。依托何氏眼科、兴齐眼药等域内龙头企业，按照“生产、生活、生态”相互融合的理念，主要规划建设3大科技基础设施、3类公共服务平台和3个产业园区，同时配套建设教育培训、康养旅游等服务功能，目标建设成为国家级眼健康产业特色小镇，成为沈阳未来的经济增长极。

(2)光明小镇-眼产业创新创业示范基地：该项目位于沈阳光明小镇，由浑南区政府投资建设，建筑面积10万平方米，主要建设生命科学研发中心、医疗器械检测中心、双创基地及人才公寓等。沈阳市眼产业技术研究院、沈阳(中国)眼科技馆等项目相继入驻并投入使用。着力构建成为由政府、医疗机构、投资机构、眼健康企业等共同参与的国内一流的眼视光创新创业人才集聚区和眼视光高新技术产业孵化器。

场景类型：科研院所

序号	场景名称	场景需求	所属区县	联系人	联系电话
1	打造智能驾驶特色产业集群	重点招募智能网联汽车产业科研院所及头部企业车联网实验室（项目）；引进创新技术平台和设备生产项目	铁西区	郑策	13842000366
2	沈阳中关村激光技术科研能力提升	重点招募新型激光技术企业和科研机构	铁西区	安芷仪	15002437731
3	打造北斗卫星应用创新产业技术研究院	招引航天产业技术人才	皇姑区	石磊	15940595678
4	打造航天北斗GNSS 中心	招引航天产业技术人才	皇姑区	石磊	15940595678
5	建设北斗产业学院	招引航天产业高级技术人才	皇姑区	石磊	15940595678
6	布局高品质耐材研发检测中心	招引科技型人才 ;引进相关研发检测技术	皇姑区	全妍	18604027795
7	建设天雄·社区数字经济产业技术研究院	招引相关技术科研人才	皇姑区	华正薇	18842513502
8	成立辽宁省中医药产业技术创新研究院	招引医药型、科技型人才；引进医药、大数据等综合技术	皇姑区	胡耀东	024-86847090
9	沈阳防护新材料研究院合作拓展	招引科技型人才 ;引进防护新材料研究创新项目	皇姑区	沈萍	18512480306
10	打造通用航空装备研发孵化中心	招引通用航空装备产业领域相关人才	皇姑区	勇成	13342431988

序号	场景名称	场景需求	所属区县	联系人	联系电话
11	清华大学联合实验室工程启动	推动项目融资启动，引进相关科研项目	皇姑区	秦博	15011190943
12	本钢研究院创新人才引培	招引冶金工程、金属材料工程、材料成型及控制工程、焊接技术与工程相关专业的应往届硕士、博士毕业生；引进高铁、核电、先进汽车用钢研发制造相关技术	浑南区	李俏	18512406600
13	打造眼科医疗器械科研中心	重点招募科研院所 1 家；招引医疗器械研发生产人才10人；引进医疗器械研发技术	浑南区	李艳娇	18524484766
14	建设何氏医学院生命健康基因库	重点招募深圳国家基因库 ;招引具有国家级基因库管理经验的人才 10 人	浑南区	李艳娇	18524484766
15	苏州医工所眼视光中心战略提升	重点招募眼科类企业 3 家	浑南区	苏昕	15940227763
16	建设眼科学与视觉装备实验室	重点招募眼产业相关高科技企业 30 家；招引眼产业类科研人才 50 人	浑南区	杨江涛	15998295307
17	新能源智能汽车工程院人才引培	招引汽车整车设计、安全及动力性能测试等研发人才 30 人	浑南区	郭英飒	18802456311
18	中国科学院沈阳国家技术转移中心战略投资	与有政府参股的基金公司合作 ,进行股权融资，预计融资 5000 万元	浑南区	王晓星	13644056678
19	打造纳米材料研发中心	重点招募国内外知名纳米材料研发中心	沈北新区	张文光	13604066201
20	打造 3D 打印创新中心	重点招募 3D 打印金属耗材研究院所 3 家	苏家屯区	马姣锐	18624084668
21	打造合成新材料创新中心	重点招募合成金属新材料企业 5 家	苏家屯区	马姣锐	18624084668
22	打造辽宁先进无机非金属材料科技成果转化示范基地	重点招募产学研合作，引进大学、科研机构、科技型企业及中试、孵化、产业化，发展先进无机非金属材料产业企业	法库县	夏青	13591643555

场景类型：创新研发

序号	场景名称	场景需求	所属区县	联系人	联系电话
1	打造生物医药研发生产中心	重点招募生物纳米科技、基因创新药品研发产业企业	铁西区	郑策	13842000366
2	打造基因细胞创新技术产业集群	重点招募基因治疗和创新药品研发新兴企业	铁西区	郑策	13842000366
3	打造联东 U 谷环保科技研发中心	重点招募绿色环保新能源材料研发企业	铁西区	郑策	13842000366
4	布局 5G 网络技术研发平台	重点招募 5G 研发企业等创新机构，互联网发展公司等	铁西区	胡文博	13609896772
5	建设中南高科智能驾驶及物联网研发平台	重点招募智能驾驶企业；招引智能驾驶研发人员；引进测试机构，自动驾驶研发中心等	铁西区	胡文博	13609896772
6	打造半导体科技研发中心	重点招募制造生产集成电路、半导体设备、半导体材料研发企业及实验室	铁西区	郑策	13842000366
7	打造车联网研发中心	重点招募车联网研究基地、检测基地，智能驾驶等相关领域企业	铁西区	张丹阳	13840281003
8	打造汽车零部件研发中心	重点招募汽车零部件总部企业研发中心	铁西区	杨智海	13889225322
9	布局物联网研发平台	引进物联网智能炒菜机器人研发平台项目	铁西区	赵家睿	13516030171
10	打造智能机器人制造研发中心	重点招募智能制造、机器人等相关领域企业研发中心	铁西区	安芷仪	15002437731
11	建设 IC 电子芯片生产研发中心	重点招募 IC 电子芯片、半导体、集成电路企业研发中心	铁西区	山焱	18802465511
12	打造辽宁省新材料创新中心	重点招募新材料研发创新平台；招引新材料专业人才；引进新材料创新项目	皇姑区	韩昆	15942374137
13	建设生物医药实验研发中心	重点招募生物科技、医学研究、科技研发、研学教育等企业	大东区	齐晶晶	024-88155531

序号	场景名称	场景需求	所属区县	联系人	联系电话
14	凯恩德瑞汽车创新中心人才引培	重点招募双一流高校汽车行业研发机构；招引汽车电子电器、内饰顶棚、树脂装饰件等设计开发人才 20 人	浑南区	杨雪	13124248816
15	打造中国现代药学创新研发中心	重点招募生物医药研发上下游配套企业 26 家 招引生物医药及配套领域相关人才 1500 人；引进生物医药第三方服务机构	浑南区	赵文博	13904004593
16	布局沈阳国际软件园大数据科技研发平台	重点招募工业互联网、信息技术研发类等企业项目	浑南区	李健	13940021135
17	泛虚拟现实研究院人才引培	招引在 985 和 211 院校从事虚拟现实领域具备行业经验的相关人才合作	浑南区	景钟瑶	18102421932
18	布局伺服电机智能化科研平台	引进伺服电机智能系统科技研发平台	浑南区	方梦楠	15840585572
19	布局引进智能驾驶研发中心	重点招募智能驾驶企业研发创新实验室	沈北新区	张颖刚	13604901831
20	打造高铁合金材料刹车片研发中心	重点招募高铁合金材料刹车片研发生产企业	于洪区	杨梅	13940241907
21	建设混合动力驱动系统研发中心	重点招募混合动力驱动系统汽车零部件企业 4 家	苏家屯区	禹成旭	18640365785
22	打造现代中成药创新研发中心	重点招募现代中成药创新研发中心	新民市	付晓光	15640312337 024-27700977
23	建设生物制药研发及生产基地	重点招募生物制药研发生产企业	新民市	付晓光	15640312337 024-27700977
24	生物医药产业园化学药物创新生产基地建设	重点招募化学创新药物研发及生产企业	新民市	付晓光	15640312337 024-27700977
25	打造列车调度指挥系统研发中心	重点招募智能网络车载系统研发企业	新民市	付晓光	15640312337 024-27700977
26	打造新能源汽车电控研发中心	重点招募电控研发企业，机械装配制造企业，整车装配企业，引进科技研发高精尖人才	辽中区	张宏	15840530609
27	打造碳纤维新材料研发中心	重点招募碳纤维织物制造企业	康平县	高成武	15940333365

城市愿景三

CHENG SHI YUAN JING SAN

国家先进制造中心建设

实现沈阳工业振兴，改造升级“老字号”、深度开发“原字号”、培育壮大“新字号”，打造驱动工业高质量发展的强大引擎，坚定不移发展壮大战略性新兴产业。聚焦智能制造、数字信创、生命科学等场景，共谋划467个机会场景。

特种车辆智能化升级

- **所属区县：**沈北新区
- **城市愿景：**国家先进制造中心建设
- **场景类型：**科技创新
- **合作目标企业领域：**包括但不限于智能网联、智能感知、智能制造等领域
- **场景介绍：**

1.场景建设内容

基于区内特种车辆产业发展基础，构建特种车辆智能化升级场景。支持发展特种车辆、专用车整车制造企业扩产，运用智能工业设计、智能制造等先进技术，提升企业整车同步开发和模块化供货能力。集聚无人驾驶、特种车辆智能装置、5G交通互联等研发生产企业，推进与特种车辆、专用车企业的深度合作，提升车辆在行驶、工作、维护等环节的智能化水平。

2.场景建设基础

沈北汽车产业主要由特种车辆产业和汽车零部件产业组成，现有规模以上的汽车企业27家（含4家分公司）。特种车辆产业近年来呈现出稳步有升的发展态势，产业2020年产值12.98亿元，同比增长0.13%，区内捷通消防车、德恒除雪车、华晨救护车、天鹰物流车4家特种车辆逐步发展壮大。

航空产业黑灯工厂试点

- **所属区县：**浑南区
- **场景类型：**智慧厂区
- **城市愿景：**国家先进制造中心建设
- **合作目标企业领域：**包括但不限于智能工业装备、工业互联网、智能工业设计等领域

- **场景介绍：**

1.场景建设内容

依托航空产业园，开放园区内独立标准厂房资源，打造航空产业黑灯工厂试点场景。面向航空制造企业的产品设计、生产制造、安全管理、质量追溯等全流程进行智能化建设，集成三维建模及人工智能技术、智能终端、智能工业大数据平台、智能制造解决方案应用，全面实现对人、机、料、法、环的智能化配置和合理规划，形成可复制推广的黑灯工厂样本，带动航空制造产业加速发展。

2.场景建设基础

航空产业园项目位于浑南区创新二路与桃仙街交汇处，占地面积8.27万平方米，总投资3.56亿元。附近拥有沈飞民机、沈飞国际等重点项目资源，拟打造航空零部件黑灯工厂。

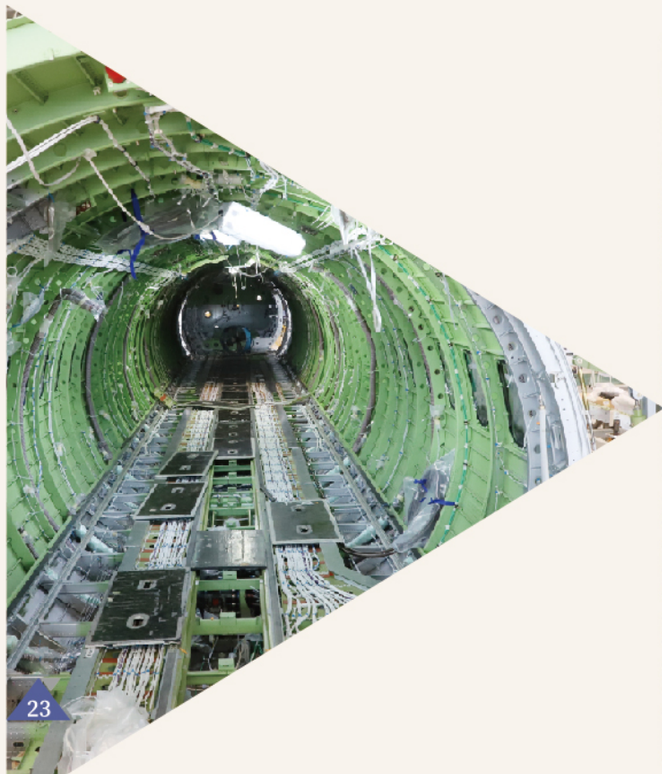

装备制造智能化转型

- **所属区县：**铁西区
- **城市愿景：**国家先进制造中心建设
- **场景类型：**智能制造
- **合作目标企业领域：**包括但不限于智能制造、工业机器人等领域

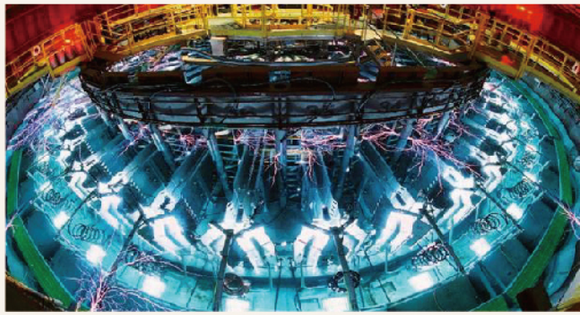

- **场景介绍：**

1.场景建设内容

以中德园为试点，依托沈鼓、三一重工等装备制造企业，收集智能制造升级需求，鼓励企业建设工业级5G专用网络，开展5G+智能制造集成应用，推动园区内矿产、电力等装备自动化升级。推进机器视觉解决方案企业、自动化控制解决方案企业、物联网传感企业与装备制造企业开展合作，推动传统装备向智能化装备升级，为制造业探索数字化服务新模式提供支撑。

2.场景建设基础

中德（沈阳）高端装备制造产业园作为全国首个以中德高端装备制造产业合作为主题的战略平台，园区产业基础雄厚，拥有宝马、本特勒等知名汽车及零部件制造企业、阿里云工业互联网产业链融合项目等一批产业与互联网资源，计划推进200家以上工业企业“上云”，产业数字化的场景资源与数字产业化的数据资源优势明显。

中化低碳园

- **所属区县：**皇姑区
- **城市愿景：**国家先进制造中心建设
- **场景类型：**零碳创新
- **合作目标企业领域：**包括但不限于智能环保监测、碳交易、绿色建筑等领域
- **场景介绍：**

1.场景建设内容

以绿色循环经济为主题、以环境科技产业为龙头，立足辽宁，将中化低碳园打造为东北最大的环保实验空间。面向解决工业环境问题，改善工业环境质量，集聚环保企业，构建水质分析监测、固废和气体监测等公共服务平台，推进发展难降解废水高效蒸发、生物强化、高级氧化、零排放等关键技术，以及高效低耗、无害化、资源化处理新技术，在工业环保领域开展全流程服务。

2.场景建设基础

中化环境科学园是由皇姑区政府牵头搭台，协调土地、产业、开发、资金、政策等要素建设的科学园区，将以绿色循环经济为主题、以环境科技产业为龙头、以产融结合和科技创新为核心驱动力，立足辽宁、引领东北循环经济产业发展，建成东北最大的环保实验空间。

沈阳无人机研发试航

- **所属区县：**法库县
- **城市愿景：**国家先进制造中心建设
- **场景类型：**空天科技
- **合作目标企业领域：**包括但不限于无人机制造、无人机检测、行业无人机等领域

- **场景介绍：**

1.场景建设内容

依托沈阳通用航空产业基地空域资源的独特性，打造沈阳无人机研发试航场景。开展消费级、行业级无人机试飞、训练、测试、维修，支持企业技术迭代，产品更新；推动行业无人机应用，积极对接洽谈国网通航、旅游景区、航校等场景资源，承接电力巡检、低空旅游、无人机教育、航空物流等项目；集聚通用航空类企业，形成通用飞机研发、制造、维修、运营、培训等全产业链发展示范。

2.场景建设基础

沈阳法库通用航空产业基地成立于2009年，规划面积为117平方公里，为首批13个民用无人驾驶航空试验基地（试验区）之一，以综合应用拓展为目标定位，基地建有800米×30米通航和无人机共享的试飞试验跑道、管制塔台、标准化机库等综合配套设施，拥有全国最大的低空空域，空域高度3000米以下，空域范围3000平方公里以上，划设了400平方公里的无人机专属空域，是国内唯一具备通用航空机场、无人机起降场、水上飞机起降场三种类型的航空产业园区，也是辽宁省唯一一家获得批复的报告空域，该基地预计五年时间将建成无人机空中交通管理中心、无人机检测中心、无人机大数据平台、军民融合产业平台，并将建成国际一流、国内领先的无人机产业投融资平台、孵化中心、研发中心、生产基地、地勤保障基地、检测试飞基地。

再生资源产业绿色园区

- **所属区县：**辽中区
- **城市愿景：**国家先进制造中心建设
- **场景类型：**零碳创新
- **合作目标企业领域：**包括但不限于环境监测、再生能源利用、清洁生产等领域

场景介绍：

1.场景建设内容

依托沈阳再生资源产业园，构建再生资源产业集群，打造再生资源产业配套服务升级场景。集聚能够提供系统性环保解决方案的绿色科技企业，面对制造类企业固废处理、排污、废旧料处理等方面开展绿色技术应用。积极构建汽车智慧再生、智慧再制造、废有色金属智慧交易中心，并同步搭建全球再生资源投资管理服务网络体系，培育智慧再制造领域新兴企业。

2.场景建设基础

沈阳再生资源产业园分为环保A园、环保B园两个园区。环保A园位于新民屯镇北侧，与铁西区接壤，占地面积约1000亩。主要以循环再生产业为主导，主要发展再生铜、再生铝、再生不锈钢、再生塑料、汽车零部件再制造等产业集群，努力构建回收、拆解、加工、深加工、再制造、交易一体化的循环经济产业体系；环保B园位于沈阳近海经济区开发大道东侧，规划七路南侧，占地面积约1900亩。主要引进危险废物资源综合利用类项目、无害化处置类项目、焚烧及稳定化固化类项目。目前，共落户再生资源产业30余家，危废处置企业1家(中化集团)，将立足大沈阳、服务东三省，打造国内一流再生资源产业园，构建沈阳西部工业走廊上的重要功能节点。

循环产业绿色园区

- **所属区县：**康平县
- **城市愿景：**国家先进制造中心建设
- **场景类型：**零碳创新
- **合作目标企业领域：**包括但不限于废物利用、污染治理、再生塑料加工等领域

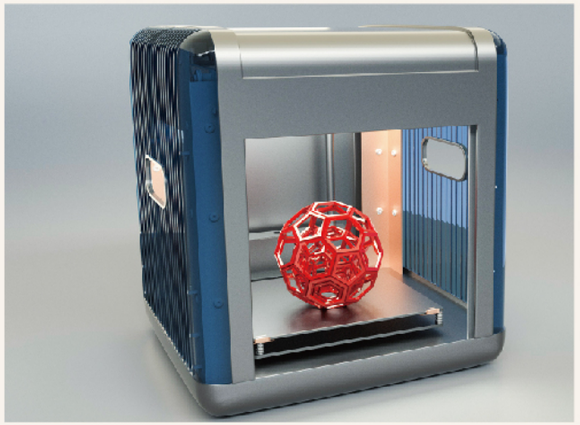

场景介绍：

1.场景建设内容

依托康平塑料循环产业园，构建塑料循环产业集群，打造循环产业升级场景。集聚能够提供系统性污染治理解决方案的绿色科技企业，面对塑编产品生产企业废物利用、清洁生产等方面开展绿色技术应用。推进再生塑料、改性塑料、新材料等高新技术的应用，打造改性塑料生产场景，看准汽车配件需求缺口，面向东北亚汽车国际市场，培育改性塑料汽车配件等新产品。

2.场景建设基础

康平塑料循环产业园位于康平经济开发区朝阳工业园，园区规划占地面积约3000亩，总投资30亿元。以“环保、再生、新材料”的高新技术为依托，建设再生塑料产业园、新材料小微企业创业园、塑料编织产业园、塑料新材料科技园、新材料(塑料)特色小镇五个子园区。园区建成后将涉及改性塑料绿色造粒、塑料制品、塑料交易市场等领域，打造成汽车工程塑料生产基地。

场景类型：智能制造

序号	场景名称	场景需求	所属区县	联系人	联系电话
1	打造激光产业总部基地	重点招募科技、数字经济产业园开发企业；招引高端科技类人才；引进激光行业尖端技术	和平区	金光日	15840051370
2	打造汇锦智能制造中心	重点招募机器人科技研发企业 20家；招引机器人研发行业人才；引进机器人开发技术应用项目及产业链企业	和平区	孟涛	13940077227
3	打造东北智能制造创新中心	重点招募智能制造、科技园开发企业；招引智能、数字经济产业专家	和平区	金光日	15840051370
4	建设中关村预创空间	重点招募高科技、创新创业企业；招引金融、企业管理人才	和平区	邢华宁	024-23916720
5	建设华强安防产业园	重点招募安防企业；招引安防产品销售、设计人才；引进人工智能、网络开发等技术应用项目	和平区	邢华宁	024-23916720
6	建设雅译科技人工智能产业园	重点招募人工智能企业；引进人工智能软件开发及数据编译平台	和平区	邢华宁	024-23916720
7	打造新能源汽车产业基地	重点招募新能源汽车动力电池及配套企业	铁西区	郑策	13842000366
8	建设特变电工东北输变电科技产业园	重点招募特变电高压开关产业企业	铁西区	郑策	13842000366
9	打造智能装备制造产业集群	重点招募智能机器人、工业服务机器人产业龙头企业，推动智能制造产业转型升级	铁西区	郑策	13842000366
10	建设联东U谷铁西智能制造产业综合体	重点招募智能型工业机器人生产企业	铁西区	郑策	13842000366
11	打造汽车电力设备制造基地	重点招募汽车电力设备研发及制造生产企业	铁西区	郑策	13842000366
12	打造美国工业村智能制造产业集群	重点招募车体钛合金零部件智能制造龙头企业	铁西区	郑策	13842000366
13	建设高端装备制造产业园	重点招募高端数控引入高端数控机床机器人及装备企业	铁西区	郑策	13842000366
14	建设轨道交通产业园	重点招募面向轨道交通领域提供制动及车载系统相关企业	铁西区	郑策	13842000366
15	建设特变电互感器产业园	重点招募互感器产业配套企业	铁西区	郑策	13842000366
16	发展建筑幕墙产业	重点招募建筑幕墙产业企业	铁西区	郑策	13842000366
17	建设智能家电制造产业园	重点招募高端制造家电产品龙头企业及内部零部件配套企业	铁西区	郑策	13842000366
18	打造中德园人工智能设备制造中心	重点招募互联网人工智能设备制造企业	铁西区	郑策	13842000366
19	打造盾构机研发生产基地	重点招募盾构机研发生产企业	铁西区	郑策	13842000366
20	打造矿产工程装备生产基地	重点招募矿产工程机械生产企业	铁西区	郑策	13842000366
21	建设混凝土机械零部件产业园	重点招募混凝土机械零部件生产企业	铁西区	郑策	13842000366
22	发展特变电智能制造产业	重点招募特变电产业企业智能制造企业	铁西区	邓辉	13322477799
23	建设大型装备产业零部件产业园	重点招募装备产业零部件配套企业	铁西区	邓辉	13322477799
24	打造新能源汽车产业集群	重点招募新能源汽车企业、传统汽车企业转型企业、电池企业；招引新能源人才、电池研发人才；引进新能源技术、电机技术、电池包技术及电池包销售网络	铁西区	胡文博	13609896772
25	工业机器人智能制造产业生态构建	重点招募工业机器人、服务机器人等创新型、总部型硬科技企业和研究机构；招引工业机器人才	铁西区	胡文博	13609896772
26	打造矿山机械传感器生产基地	重点招募矿山机械、高端装备制造等相关领域企业	铁西区	赵小博	18640558680
27	打造高端消防设备研发生产基地	重点招募消防设备、高端装备制造等相关领域企业	铁西区	张帆	15524130230
28	发展微型计算机产业	重点招募微型计算机领域相关企业	铁西区	杨智海	13889225322
29	打造机电制冷设备生产中心	引进机电制冷设备低温自动制冰机研发平台	铁西区	陈雪峰	13504981536
30	打造新型基础设施建设设备总部基地	重点招募新基建等领域相关企业	铁西区	安芷仪	15002437731
31	打造智能机器人生产基地	重点招募智能制造、机器人等企业	铁西区	安芷仪	15002437731
32	建设新陶瓷材料产业园	重点招募新陶瓷材料研发与应用项目	铁西区	安芷仪	15002437731

序号	场景名称	场景需求	所属区县	联系人	联系电话
33	建设数字化矿山装备制造基地	重点招募矿山机械、高端装备制造等相关领域企业	铁西区	安芷仪	15002437731
34	打造高端数控机床研制基地	重点招募新一代数控机床、高端装备生产企业	铁西区	安芷仪	15002437731
35	建设高端电力装备产业园	重点招募高端电力装备制造等相关领域企业	铁西区	安芷仪	15002437731
36	打造冶炼模具生产制造中心	重点招募各类模具生产企业	铁西区	安芷仪	15002437731
37	建设智能冲压模具生产中心	重点招募各类模具生产企业	铁西区	安芷仪	15002437731
38	建设高档汽车模型制造中心	重点招募各类汽车模型制造企业	铁西区	安芷仪	15002437731
39	建设金城智能装备产业园	重点招募智能制造、机器人等相关领域企业	铁西区	安芷仪	15002437731
40	打造金城汽车产业集群	重点招募汽车零部件产业链上下游企业	铁西区	安芷仪	15002437731
41	打造金城数控起床加工制造基地	重点招募数控机床、高端装备制造等相关领域企业	铁西区	安芷仪	15002437731
42	打造墙体保温材料生产基地	重点招募墙体保温材料、现代建筑材料等相关领域企业	铁西区	山焱	18802465511
43	打造新能源汽车配套生产基地	重点招募新能源汽车零部件产业链上下游及配套零部件产业企业	铁西区	山焱	18802465511
44	建设宝马汽配园	重点招募汽车零部件产业链上下游企业	铁西区	山焱	18802465511
45	建设盛泰瑞丰汽车产业园	重点招募汽车零部件产业链上下游企业	铁西区	李品三	13840442027
46	东运兴钢材合作拓展	重点招募余热余压利用装备、高端装备制造等相关领域企业	铁西区	刘南	18040200999
47	电流互感器产业延伸	重点招募电流互感器等相关领域企业	铁西区	刘南	18040200999
48	建设小型风力发电装备智能园区	重点招募风力发电装备等相关领域企业	铁西区	赵小博	18640558680
49	建设矿山机械产业园	重点招募矿山机械、高端装备制造等相关领域企业，引进以传感器为主的零部件生产企业	铁西区	赵小博	18640558680

序号	场景名称	场景需求	所属区县	联系人	联系电话
50	建设宝马 X1 汽配园	重点招募汽车零部件产业链上下游企业	铁西区	赵小博	18640558680
51	建设宝马内饰产业园	重点招募汽车零部件产业链上下游企业	铁西区	赵小博	18640558681
52	建设高端变焦设备产业园	重点招募高端变焦设备等相关领域企业	铁西区	赵小博	18640558680
53	建设宝马轮胎产业园	重点招募汽车零部件产业链上下游企业	铁西区	赵小博	18640558680
54	宝马零部件制造外资拓展	重点招募汽车零部件产业链上下游企业	铁西区	赵小博	18640558681
55	建设精密注塑机产业园	重点招募精密注塑机、高端装备制造等相关领域企业	铁西区	赵小博	18640558680
56	建设亿达•智慧科技城产业园	重点招募生物医药、智能制造、新材料等行业企业	铁西区	邓辉	13322477799
57	建设中南高科·中德园智造谷产业园	重点招募智能网联汽车、新能源汽车相关行业企业	铁西区	胡文博	13609896772
58	建设联东 U 谷.铁西产业综合体	重点招募智能制造、精密机械等类型企业	铁西区	郑策	13842000366
59	建设联东 U 谷.铁西产业服务中心	重点招募智能制造产业服务企业	铁西区	郑策	13842000366
60	建设首府智能产业园	重点招募有投资能力、产业导入能力、园区运营能力的国内外知名企业	皇姑区	郑杰	13898138036
61	建设军民融合产业园	重点招募科技型企业；招引科技类、招商类人才	皇姑区	宋萍	15541549287
62	建设变性新材料共享产业园	重点招募变性新材料等相关企业	大东区	孟庆萍	13909818765
63	德科建设专业生产人才引培	招引汽车零部件生产性人才、技术操作和技术指导性人才	大东区	杨雨萌	13804062302
64	建设汽车零部件智能制造产业园	重点招募宝马、中华等汽车零部件智能制造零部件等企业	大东区	常鑫	18540311177
65	打造新能源汽车产业集群	重点招募新能源汽车相关产业和服务企业	大东区	常鑫	18540311177
66	白色智能家电产业链提升	重点招募白色智能家电及上下游企业	大东区	孟庆萍	13909818765

序号	场景名称	场景需求	所属区县	联系人	联系电话
67	打造望花城人工智能产业集群	重点招募智能制造、数字经济、人工智能、智慧分拣等企业	大东区	习巍	024-88155532
68	万都建设新能源电池技术人才引培	重点招募新能源汽车等相关技术人才	大东区	杨雨萌	13804062302
69	打造定制化汽车座椅生产基地	重点招募宝马、通用、雷诺、中华等汽车品牌汽车座椅生产及配套企业	大东区	孟庆萍	13909818765
70	建设东北汽车轻量化零部件产业园	重点招募轻量化汽车零部件、新材料、新能源汽车零部件等企业	大东区	齐晶晶	024-88155531
71	建设智能装备制造产业园	重点招募精密模具、智能制造等企业	大东区	齐晶晶	024-88155531
72	建设沈阳智能汽车产业园	重点招募新能源与智能网联汽车产业链上下游企业、汽车零部件智能制造企业	大东区	习巍	024-88125532
73	建设沈阳浑南中日产业园一期	重点招募日本独资、中日合资以及对日出口、对日外包等经贸往来的企业 20 家；招引日籍人才；引进日本先进技术应用项目及相关产品服务	浑南区	孙文	15009880713
74	昊诚产业基地人才引培	招引电力系统自动化相关专业，熟悉自动化及保护专业人才 10 人	浑南区	朱旭	18624137773
75	打造创新天地先进制造企业总部基地	重点招募新能源新材料企业	浑南区	邓旭	15998802017
76	打造毅昌设计谷成果转化基地	重点招募能源新材料企业项目	浑南区	邓旭	15998802017
77	沈阳国际新兴产业园合作拓展	重点招募具有规划和环评资质的相关企业参与项目建设	浑南区	王晓星	13644056678
78	智能汽车产业 AR 数字化布局	重点招募智能汽车产业数字化产品设计研发企业；招引软件研发类人才	浑南区	郝雪威	13842047102
79	凡星智慧能源人才引培	招引新能源汽车生产测试设备开发型人才 10 人	浑南区	杨雪	13124248816
80	宇龙新能源汽车战略投资	重点招募社会投资机构、政府投资部门参与企业股权融资，融资规模 1 亿	浑南区	林丁	13889379683
81	中正检测业务战略提升	重点招募征集电梯设备检查全国业务拓展的合作商	浑南区	景钟瑶	18102429132
82	沈阳国际软件园智慧制造产业生态建设	重点招募智能机器人研发企业；招引智能机器人领域高层次战略型创新人才	浑南区	万霁娇	13204035856

序号	场景名称	场景需求	所属区县	联系人	联系电话
83	建设沈阳安拓国际产业园	重点招募智能制造类企业	浑南区	张啸	13840455823
84	沈阳国际软件园机器人产业孵化能力提升	重点招募智能制造类项目	浑南区	韩都华	18698826466
85	建设材料性能检测中心	重点招募材料检测机构	浑南区	曹琳	13080872551
86	高氮无镍不锈钢植入材料产业化	重点招募新材料相关领域重点企业	浑南区	曹琳	13080872551
87	表面纳米技术升级	引进前沿表面纳米技术	浑南区	曹琳	13080872551
88	打造对日先进制造产业出口加工集聚区	重点招募日本独资、中日合资以及对日出口、对日外包等经贸往来的企业 10 家；招引日籍人才；引进日本智能制造产业先进技术及相关产品服务	浑南区	孙文	15009880713
89	建设沈阳浑南国际新兴产业园	重点招募整车生产厂家；拓展发动机摇臂、汽车转向管体、汽车水泵、油泵、减震器等部件的供应合作，年供货额 5000 万以上	浑南区	郭英飒	18802456311
90	博泽汽车人才引培	招引熟悉生产线自动化工艺评估、研发，自动化设备、工装设计相关人才 15 人	浑南区	朱旭	18624137773
91	三森电子人才引培	招引熟悉生产线自动化工艺评估、研发，自动化设备、工装设计相关人才 10 人	浑南区	朱旭	18624137773
92	辽宁九丰药业投资合作拓展	重点招募有投资能力的能源类投资合作企业	浑南区	景钟瑶	18102429132
93	打造金亿数字装备研发基地	重点招募 3-5 家数字装备产业领军企业	浑南区	李艾博	13555787166
94	出口加工区电气自动化人才引培	招引集成电路、电子信息、电气自动化等资深人才 20 人	浑南区	伦剑峰	15998137529
95	建设新材料测评中心	引进新材料和智能制造以及其他重大成套装备关键材料与零部件的综合性的检测分析服务	浑南区	郭宇欣	18698827656

序号	场景名称	场景需求	所属区县	联系人	联系电话
96	建设联东 U 谷浑南高新装备产业园	重点招募引进产品国际认证、检验检测平台；招引检验检测领域技术人才 8 人	浑南区	伦剑峰	15998137529
97	建设沈阳恒大新能源汽车产业园	重点招募新能源汽车相关配套产品供应商；①招引技术研发类人才，负责整车研发、电驱动系统研发和新能源电池研发。②招引生产及设备管理类人才，负责设备规划、物流规划、工艺开发与验证、设备安装与调试、设备及设施运行维护、生产管理、工艺管理、质量管理等。③招引营销企划类人才，负责市场调研、产品市场趋势研究、用户研究、产品规划、产品定义、渠道开发、销售管理、售后服务、客户关系管理、品牌策划与推广等；引进“三电”系统、整车控制、车辆安全、轻量化、智能网联及自动驾驶等技术，新能源汽车相关配套产品（电池原材料、充电桩、线路连接器件、汽车电子电器、内饰顶棚、树脂装饰件等）	浑南区	刘洋	13304009586
98	打造机器人未来城	重点招募机器人及智能制造类企业	浑南区	张啸	13840455823
99	建设安拓国际智能制造产业园	重点招募智能制造类企业	浑南区	张啸	13840455823
100	建设沈阳浑南中日产业园二期	重点招募日本独资、中日合资以及对日出口、对日外包等经贸往来的企业 40 家；招引日籍人才；引进日本先进制造技术及相关产品及服务	浑南区	孙文	15009880713
101	联东U谷高新装备产业园项目	重点招募生物医药、智能制造、高新信息技术企业 20 家 招引生物医药、智能制造、高新信息技术领域相关人才 1100 人；引进先进制造业及生物医药、生命健康领域先进技术	浑南区	赵文博	13904004593
102	打造装备制造产业园	重点招募汽车零部件、航空零部件、高端装备制造等相关生产企业	沈北新区	叶谭	18698875397
103	建设智能制造产业园	重点招募智能制造企业	沈北新区	吕文葛	18909827329
104	打造汽车驾驶舱模块生产基地	重点招募汽车驾驶舱模块企业	沈北新区	王振武	13897935584
105	打造新能源汽车产业集群	重点招募新能源汽车生产企业	沈北新区	王振武	13897935582

序号	场景名称	场景需求	所属区县	联系人	联系电话
106	打造新能源汽车电池生产基地	重点招募新能源汽车电池生产企业	沈北新区	王振武	13897935582
107	打造新能源汽车电机生产基地	重点招募新能源汽车电机生产企业	沈北新区	王振武	13897935582
108	打造汽车刹车片生产基地	重点招募汽车刹车片生产企业	沈北新区	王振武	13897935582
109	打造新能源汽车传动轴系统生产基地	重点招募新能源汽车传动轴系统生产企业	沈北新区	王振武	13897935582
110	建设柔性智造产业园	重点招募柔性智能制造企业	沈北新区	叶谭	18698875397
111	建设智能制造产业园	重点招募智能制造企业	沈北新区	赵国良	13998396718
112	建设智能装备制造产业园	重点招募智能服务机器人制造企业	沈北新区	朱彤	15840051499
113	打造汽车轮胎生产基地	重点招募汽车轮胎生产企业	沈北新区	王振武	13897935582
114	打造新能源汽车保险杠生产基地	重点招募新能源汽车保险杠生产企业	沈北新区	王振武	13897935582
115	打造新能源汽车座椅生产基地	重点招募新能源汽车座椅生产企业	沈北新区	王振武	13897935582
116	打造新能源汽车减震器生产基地	重点招募新能源汽车减震器生产企业	沈北新区	王振武	13897935582
117	打造新能源汽车安全气囊生产基地	重点招募新能源汽车安全气囊生产企业	沈北新区	王振武	13897935582
118	打造新能源汽车方向盘生产基地	重点招募新能源汽车方向盘生产企业	沈北新区	王振武	13897935582
119	打造汽车轮毂生产基地	重点招募汽车轮毂生产企业	沈北新区	王振武	13897935582
120	打造轨道车连接器生产基地	重点招募轨道车连接器生产企业	沈北新区	王振武	13897935582
121	打造轨道车通风系统设备生产基地	重点招募轨道车通风系统设备生产企业	沈北新区	王振武	13897935582

序号	场景名称	场景需求	所属区县	联系人	联系电话
122	打造轨道车牵引及控制设备生产基地	重点招募轨道车牵引及控制设备生产企业	沈北新区	王振武	13897935582
123	打造轨道车车门生产基地	重点招募轨道车车门生产企业	沈北新区	王振武	13897935582
124	打造轨道车内饰配件生产基地	重点招募轨道车内饰配件生产企业	沈北新区	王振武	13897935582
125	打造轨道交通减振生产基地	重点招募轨道交通减振生产企业	沈北新区	王振武	13897935582
126	建设轨道交通设备检测产业园	重点招募轨道交通设备检测企业	沈北新区	王振武	13897935582
127	打造轨道车转向设备生产基地	重点招募轨道车转向设备生产企业	沈北新区	王振武	13897935582
128	建设轨道车维保园区	重点招募轨道车维保企业	沈北新区	王振武	13897935582
129	打造新能源汽车生产基地	重点招募新能源汽车生产企业	沈北新区	王振武	13897935582
130	打造汽车改装车生产基地	重点招募汽车改装车生产企业	沈北新区	王振武	13897935582
131	布局高端科技创新综合体	重点招募高端科技创新相关企业	沈北新区	赵国良	13998396718
132	光电信息产业园科技成果转化示范区建设	重点招募科技成果集中转换基地	沈北新区	曾亮	15909883233
133	打造汽车安全座椅生产基地	重点招募汽车安全座椅生产企业	沈北新区	王振武	13897935582
134	无人机产业生态构建	重点招募无人机产业链上下游企业	沈北新区	王振武	13897935583
135	无人机科技创客空间	重点招募无人机科技初创企业	沈北新区	王振武	13897935582
136	打造生物医药产业基地	重点招募生物医药生产、销售企业	沈北新区	王猛	13998831895
137	沈阳东北总部基地产业园智能制造产业集群	重点招募机器人、智能制造、数字装备等相关企业	沈北新区	张文光	13604066201
138	建设沈阳国际科技合作产业园	重点招募医药科技、高端食品、新型材料等农产品精深加工产业企业	沈北新区	马骥	15940291400

序号	场景名称	场景需求	所属区县	联系人	联系电话
139	建设沈阳东北总部基地产业园	重点招募工业互联网、智能制造、汽车产业数字化、数字装备、智慧农业、信息技术、生物医药、数字文创、消费升级、文旅融合、数字金融、民融合、现代供应链等产业	沈北新区	马骥	15940291400
140	打造沈阳太平洋工业城	重点招募装备制造、新材料、新能源、工业互联网、智能制造、汽车产业数字化、数字装备、智慧农业、信息技术、生物医药、数字文创、消费升级、数字金融、现代供应链等产业	沈北新区	马骥	15940291400
141	建设沈阳联东U谷沈北产业园	重点招募汽车零部件、航空零部件、智能制造、医疗、工业互联网、智能制造、汽车产业数字化、数字装备、智慧农业、信息技术、生物医药、数字文创、消费升级、文旅融合、数字金融、民融合、现代供应链等相关产业	沈北新区	马骥	15940291400
142	打造新能源汽车产业集群	重点招募国内外新能源汽车整车底盘制造，汽车底盘相关配套部件生产的优质企业	于洪区	杨梅	13940241907
143	建设液压工程产业园	重点招募大型工程液压、气压动力机械及元件制造优质生产企业	于洪区	杨梅	13940241907
144	打造工程机械生产基地	重点招募 2 家通用、专业大型工程机械零部件制造企业	于洪区	杨梅	13940241907
145	打造新能源汽车轮毂生产基地	重点招募2-3家新能源汽车轮毂设备,齿轮锻造等研发生产企业	于洪区	杨梅	13940241907
146	油气运输配套设施改造升级	重点招募 2-3 家石油天然气等运输管线泵、阀设备生产企业	于洪区	杨梅	13940241907
147	打造电力设备生产基地	重点招募电力设施变压器、整流器和电感器制造企业	于洪区	杨梅	13940241907
148	打造新能源零部件生产基地	重点招募新能源乘用车整车及底盘生产企业	于洪区	杨梅	13940241907
149	打造新能源汽车充电设施检测设备生产基地	重点招募新能源汽车充电设施检测设备生产企业	于洪区	杨梅	13940241907
150	打造新能源汽车内饰生产中心	重点招募汽车内饰研发生产企业	于洪区	杨梅	13940241907
151	打造大型增材制造设备生产基地	重点招募大型增材制造设备研发及设备生产企业	于洪区	杨梅	13940241907
152	建设精密铸件机床研发及设备产业园	重点招募精密铸件机床研发生产企业	于洪区	杨梅	13940241907
153	智能机器人产业生态构建	重点招募公共移动服务机器人，家用机器人，车用机器人等研发生产企业	于洪区	杨梅	13940241907

序号	场景名称	场景需求	所属区县	联系人	联系电话
154	打造高端金属制品研发生产基地	重点招募 2-3 家不锈钢制品，五金配件，铁艺栏杆等金属制品研发生产企业	于洪区	杨梅	13940241907
155	建设机电产业园	重点招募 2-3 家机电产品研发生产企业	于洪区	杨梅	13940241907
156	打造非金属制品研发生产基地	重点招募非金属制品研发与生产企业	于洪区	杨梅	13940241907
157	建设永安智能制造产业园	重点招募智慧医疗、智能设备、检验检测、智能制造、物联网，高端装备，大数据，人工智能等企业	于洪区	杨梅	13940241907
158	打造永安机床小镇	重点招募机床整机制造、功能部件及基础零部件生产和加工企业，厂房购买或租用	于洪区	杨梅	13940241907
159	建设汽车零部件产业园	重点招募新能源汽车上游关键原材料及核心零部件、中游整车制造、下游充电服务及后市场服务企业	于洪区	杨梅	13940241907
160	建设宝马配套产业园	重点招募轴承、通用标准件、弹簧等配套零部件生产企业	于洪区	杨梅	13940241907
161	建设智能家居产业园	重点招募智能家居和新材料家纺类企业 10 家	苏家屯区	曹程	13998829162
162	打造模具生产加工中心	重点招募铬锆铜电极嘴、模具生产生产企业 5 家	苏家屯区	马姣锐	18624084668
163	打造覆铜薄压板生产基地	重点招募覆铜薄压板生产企业 3 家	苏家屯区	马姣锐	18624084668
164	打造合金材料生产基地	重点招募高温合金、耐腐蚀合金生产企业 3 家	苏家屯区	马姣锐	18624084668
165	打造镀锡板生产基地	重点招募灌装食品高耐腐蚀镀锡板生产企业 3 家	苏家屯区	马姣锐	18624084668
166	建设智能制造装备产业园	重点招募流体控制阀门装备制造企业 5 家	苏家屯区	宋强	18842335613
167	打造先进材料产业集群	重点招募金属钛新材料生产加工产企业 3 家	苏家屯区	宋强	18842335613
168	建设新能源汽车零部件产业园	重点招募新能源驱动系统汽车零部件企业 4 家	苏家屯区	禹成旭	18640365785
169	打造新能源汽车产业集群	重点招募汽车整车控制系统汽车零部件企业 6 家	苏家屯区	禹成旭	18640365785
170	打造新能源动力电池生产基地	重点招募电池管理系统研发、生产企业	苏家屯区	禹成旭	18640365785
171	打造新能源汽车驱动产业生产中心	重点招募新能源汽车传动、驱动系统生产企业 4 家	苏家屯区	禹成旭	18640365785

序号	场景名称	场景需求	所属区县	联系人	联系电话
172	建设宝马汽车配园	重点招募宝马汽车配套内外装饰产品生产企业	苏家屯区	禹成旭	18640365785
173	建设智慧生活产业园	重点招募智能家居控制系统设备生产、研发企业 3 家	苏家屯区	禹成旭	18640365785
174	建设智能装备产业园	重点招募智能装备制造及汽车零部件生产企业 4 家	苏家屯区	禹成旭	18640365785
175	打造智能物流设备生产基地	重点招募智能物流机器人、智能设备生产企业 2 家	苏家屯区	禹成旭	18640365785
176	发展汽车电子电器零部件产业	重点招募引进汽车电子电器零部件生产企业 2 家	苏家屯区	禹成旭	18640365785
177	打造智能机器人研发基地	重点招募工业智能机器人设备生产、研发企业 3 家	苏家屯区	宋强	18842335613
178	建设沈阳金属新材料产业园	重点招募金属新材料产业企业 4 家	苏家屯区	王树海	15004093578
179	建设国际汽车零部件产业园	重点招募高端汽车零部件生产企业 20 家	苏家屯区	王树海	15004093580
180	建设工程机械高端制造产业园	重点招募智能制造高新技术企业；引进相关技术人才	新民市	付晓光	15640312337 024-27700977
181	打造智能装备生产基地	重点招募智能装备高新技术企业	新民市	付晓光	15640312337 024-27700977
182	打造特种装备制造生产基地	重点招募特种防爆、水下机器人生产企业	新民市	付晓光	15640312337 024-27700977
183	打造石墨烯电池研发生产基地	重点招募石墨烯电池研发生产企业；引进石墨烯电池研发生产技术应用项目	新民市	付晓光	15640312337 024-27700977
184	打造整车生产制造产业中心	引进整车冲压、装焊、涂装、总装工业 4.0 智造生产线及行业高技术人才	新民市	付晓光	15640312337 024-27700977
185	引进汽车动力总成及核心零部件智造生产线	重点招募智能工业装备制造企业	新民市	付晓光	15640312337 024-27700977
186	打造智能工业装备制造园	重点招募智能工业装备制造企业	新民市	付晓光	15640312337 024-27700977
187	打造新型智能特高压变压器生产基地	重点招募智能变压器工业装备制造企业	新民市	付晓光	15640312337 024-27700977
188	打造新型智能煤矿机械生产基地	重点招募智能矿山工业装备制造企业	新民市	付晓光	15640312337 024-27700977
189	建设光电科技产业园	重点招募高性能光电传感器生产企业	新民市	付晓光	15640312337 024-27700977

序号	场景名称	场景需求	所属区县	联系人	联系电话
190	打造新型智能盾构机生产基地	重点招募智能盾构机工业装备制造企业	新民市	付晓光	15640312337 024-27700977
191	打造新型精密筑件数控机床生产基地	重点招募智能数控机床制造企业	新民市	付晓光	15640312337 024-27700977
192	打造新能源汽车内饰生产中心	重点招募新能源汽车内饰环保耗材生产企业	新民市	付晓光	15640312337 024-27700977
193	建设智能装备显示器产业园	重点招募新型智能工业设备显示器生产企业	新民市	付晓光	15640312337 024-27700977
194	打造新型智能五轴联动机床生产中心	重点招募新一代机床生产制造企业	新民市	付晓光	15640312337 024-27700977
195	建设石化装备制造产业园	重点招募通用石化装备制造企业	新民市	付晓光	15640312337 024-27700977
196	打造人工智能消防装备生产制造中心	重点招募人工智能消防机器人制造企业	新民市	付晓光	15640312337 024-27700977
197	打造机电一体化智能制造基地	重点招募机电一体化智能制造企业	新民市	付晓光	15640312337 024-27700977
198	打造高性能液压系统设备制造基地	重点招募高性能液压系统设备制造企业	新民市	付晓光	15640312337 024-27700977
199	打造国家智能电力装备产业集群	重点招募国家智能电力装备企业	新民市	付晓光	15640312337 024-27700977
200	打造智能化康复设备生产中心	重点招募康复设备生产型企业	新民市	付晓光	15640312337 024-27700977
201	建设智慧生活产业园	重点招募智能家居玻璃制品生产工厂	新民市	尚德辉	13940509988
202	建设沈阳汽车配套产业园	重点招募汽配行业生产企业	新民市	付晓光	15640312337 024-27700977
203	沈阳智能制造标准化产业园	重点招募智能制造高新技术生产企业	新民市	付晓光	15640312337 024-27700977
204	沈阳新能源汽车研发制造产业园	重点招募新能源汽车研发制造企业	新民市	付晓光	15640312337 024-27700977
205	打造新能源汽车动力电池生产基地	重点招募新能源汽车动力锂电池产业链相关企业	辽中区	张宏	15840530609
206	建设汽车轻量化轮毂生产中心	重点招募汽车轻量化轮毂生产企业	辽中区	张宏	15840530609
207	打造汽车零部件生产基地	重点招募中高档汽车灯具等汽车零部件生产企业	辽中区	张宏	15840530609
208	建设新能源汽车电充产业园	重点招募充电枪生产，充电连接器生产企业	辽中区	张宏	15840530609

序号	场景名称	场景需求	所属区县	联系人	联系电话
209	打造汽车空气悬挂生产基地	重点招募汽车空气悬挂等汽车零部件生产企业	辽中区	张宏	15840530609
210	打造新能源特种车生产基地	重点招募新能源物流车、新能源环卫车等新能源特种专用车生产及配套企业	辽中区	张宏	15840530609
211	建设有色金属新材料产业园	重点招募有色金属新材料生产企业	辽中区	支健宇	17640232286
212	打造增材制造产业集群	重点招募增材制造材料生产企业	辽中区	支健宇	17640232286
213	建设泛碳材料产业园	重点招募碳纤维和石墨烯等材料生产企业	辽中区	支健宇	17640232286
214	布局汽车表面精饰上下游产业链	重点招募汽车表面精饰上下游产业链企业	辽中区	支健宇	17640232286
215	建设沈阳近海经济区建材产业园	重点招募家居橱柜，智能家居制造企业，引进科技研发高精尖人才	辽中区	王海波	15542182222
216	打造辽宁百岁国际家居建材工业园	重点招募家居建材生产企业	辽中区	王海波	15542182222
217	建设辽宁百岁表面精饰产业园	重点招募汽车表面精饰上下游产业链企业	辽中区	支健宇	17640232286
218	建设新材料产业园	重点招募新材料研发和生产企业	辽中区	王海波	15542182222
219	建设汽车零部件产业园	重点招募汽车零部件生产企业	辽中区	张宏	15840530609
220	建设装备制造产业园	重点招募先进制造类生产企业	辽中区	王海波	15542182222
221	建设供排水管道生产基地	重点招募搪塑料的热镀铸铁管、铜管、不锈钢管、塑复金属管等供排水管道生产企业	法库县	魏玉猛	13840239804
222	引进墙体免拆模板生产项目	重点招募墙体免拆模板生产企业	法库县	魏玉猛	13840239804
223	建设大型机械设备配件定制产业园	重点招募矿山、电力、锻造等大型机械定制配件加工生产企业	法库县	魏玉猛	13840239804
224	引进装配式建筑结构件生产企业	重点招募标准化设计、工厂化生产、信息化管理、智能化应用的现代工业化装配式建筑结构件生产企业	法库县	魏玉猛	13840239804
225	建设输变电配套设备产业园	重点招募组合式变压器、智能型箱式变电站、节电器等输变电配套设备生产企业	法库县	魏玉猛	13840239804
226	建设工艺玻璃容器生产基地	重点招募彩印、彩釉钢化、彩绘、喷砂、压花、中空等工艺玻璃容器制造企业	法库县	魏玉猛	13840239804

序号	场景名称	场景需求	所属区县	联系人	联系电话
227	建设辽河汽车零部件产业园	重点招引改装轿车车灯、内外装饰、前后保险杠、轮毂、定风翼、尾喉等生产企业	法库县	魏玉猛	13840239804
228	发展装配式建筑材料产业	重点招募装配式建筑墙体防火材料生产企业	法库县	魏玉猛	13840239804
229	发展装配式建筑	重点招募装配式建筑墙体保温、内墙、外墙及高耐热、高耐寒等墙体保温材料生产企业	法库县	魏玉猛	13840239804
230	发展装配式建材及保温材料产业	重点招募新型装配式建材、包装轻质墙体材料、保温绝热建材等生产、加工、运营、销售为一体的功能型企业	法库县	夏青	13591643555
231	建设辽河汽车零部件产业园	重点招募传感器、转向机、刹车片、离合器、空气悬挂系统、吸顶灯、半轴、减震器等大小型汽车全车配件企业	法库县	魏玉猛	13840239804
232	建设碳纤维原丝制造中心	重点招募碳纤维原丝制造企业	康平县	高成武	15940333365
233	建设碳纤维风机叶片制造中心	重点招募碳纤维材料制造企业	康平县	高成武	15940333365
234	建设汽车零部件产业园	重点招募汽车零部件部件制造企业	康平县	高成武	15940333365
235	打造汽车方向盘及内外饰制造基地	重点招募汽车零部件部件制造企业	康平县	高成武	15940333365
236	打造太阳能电池生产基地	重点招募晶体硅太阳能电池制造企业	康平县	高成武	15940333365
237	打造新能源汽车薄膜电池生产基地	重点招募新能源汽车薄膜电池制造企业	康平县	高成武	15940333365
238	打造白电塑料生产基地	重点招募白色家电塑料制造企业	康平县	高成武	15940333365
239	打造新型建材制造基地	重点招募新型建材制造企业	康平县	高成武	15940333365
240	建设汽车零配件制造产业园	重点招募汽车零配件制造企业	康平县	高成武	15940333365
241	建设汽车电子元件产业园	重点招募汽电子元件企业	康平县	高成武	15940333365
242	建设康平县汽车零配件产业园	重点招募汽车零配件制企业	康平县	高成武	15940333365
243	建设康平县新材料产业园	重点招募碳纤维等新材料制造企业	康平县	高成武	15940333365

场景类型：数字信创

序号	场景名称	场景需求	所属区县	联系人	联系电话
1	建设工业设备物联网产业园	重点招募科技、数字经济产业园开发企业；引进工业互联网、物联网学科专业人才及行业相关尖端技术	和平区	金光日	15840051370
2	打造数字科技总部基地	重点招募科技、数字经济产业园及住宅综合体开发企业；招引高端科技类人才；引进数字科技行业尖端技术	和平区	金光日	15840051370
3	打造数字信息产业集群	重点招募科技型总部企业 5 家；引进研发中心、总部企业	和平区	苏位奇	15524438441
4	打造区块链“链接器”	重点招募从事编译器、集成 SDK、区块链浏览器等大数据信息技术等共 25 家企业；招引通信技术、计算机相关专业人才及数据研发、信息技术应用项目	和平区	苏位奇	15524438441
5	打造区块链产业服务中心	重点招募产业资本、网站服务、媒体宣传、会议营销、交易所对接等相关企业	和平区	苏位奇	15524438441
6	打造同方广场数字产业集群	重点招募数字经济企业；招引计算机、生物医药领域人才及大数据、人工智能、生命健康技术应用项目；引进生命健康、大数据平台	和平区	邢华宁	02423916720
7	打造科技创新大数据总部基地	重点招募大数据相关企业 80 家；招引大数据行业人才；引进相关大数据平台	和平区	孟涛	13940077227
8	建设启迪科技园	重点招募高科技、创新创业企业；招引 IT 技术、企业管理人才	和平区	邢华宁	024-23916720
9	建设智见数字经济产业园	重点招募数字经济企业；招引企业管理、数字经济人才；引进大数据、人工智能等领域技术应用项目与数字经济产业平台	和平区	邢华宁	024-23916720
10	建设和平智脑数字经济产业园	重点招募数字经济企业；招引计算机相关人才；引进图形处理、网络开发技术应用项目	和平区	邢华宁	024-23916720
11	建设半导体电子材料产业园	重点招募 5G 半导体电子材料企业	铁西区	郑策	13842000366
12	建设电子元器件产业园	重点招募计算机电子集成电路电子元件企业	铁西区	郑策	13842000366
13	打造新一代信息技术集成电路产业集群	重点招募半导体产业链集成电路、分立器件、传感器等新一代信息技术产业企业	铁西区	郑策	13842000366
14	电子元器件产业生态提升	重点招募片式化、微型化、高频化、宽频化、高精度化、集成化方和绿色环保的电子元器件项目	铁西区	郑策	13842000366
15	工业互联网创新大厦产业生态构建	重点招募工业互联网、产业链融合平台等相关领域企业	铁西区	刘南	18040200999

序号	场景名称	场景需求	所属区县	联系人	联系电话
16	建设数字科技产业园	重点招募智能科技、软件编程、计算机网络等相关企业	铁西区	杨智海	13889225322
17	建设金谷软件园	重点招募软件开发类企业	铁西区	杨智海	13889225322
18	打造沈阳中关村半导体创新产业集群	重点招募 IC 电子芯片、半导体、集成电路产业链上下游企业	铁西区	安芷仪	15002437731
19	建设智能家居芯片产业园	重点招募智能家居领域企业	铁西区	安芷仪	15002437731
20	布局大数据分析平台	重点招募大数据分析处理领域企业	铁西区	安芷仪	15002437731
21	打造三网融合战略新兴产业集群	重点招募三网融合战略新兴产业	铁西区	安芷仪	15002437731
22	打造半导体产业集群	重点招募半导体等相关领域企业	铁西区	安芷仪	15002437731
23	打造铁西金谷	重点招募检验检测、智能物流、电子商务、互联网、智能汽车、金融服务、文化创意等领域企业入驻	铁西区	杨智海	13889225322
24	建设沈阳名仕科技文化产业园	重点招募国内外科技文化产业成长性企业	皇姑区	郑杰	13898138036
25	建设辽宁省信创产业园	招引信息化创新产业、创业团队	皇姑区	郑杰	13898138036
26	建设沈阳电子信息产业园	重点招募电子信息企业；招引科技型人才；引进电子科技创新技术及应用项目	皇姑区	胡耀东	024-86847090
27	建设科创工场二期工程	重点招募数字经济科创企业；招引科技型人才	皇姑区	刘诗奇	18600322555
28	建设信悦汇工业互联网产业园	重点招募新一代信息技术、人工智能医疗设备优质企业	皇姑区	秦博	15011190943
29	建设物联生活智造园	重点招募物联技术类智能家居、智能家居生产配套企业	大东区	常鑫	18540311177
30	建设汽车电子产业园	重点招募汽车电子类企业	大东区	孟庆萍	13909818765
31	打造人工智能语译产业集群	重点招募人工智能、语音识别、面对面翻译等信息技术相关企业和人才	大东区	陈杨	13998348953
32	海康威视辽宁业务及研发中心人才引培	招引计算机编程、网络维护等技术型人才	大东区	宋军	18102491685

序号	场景名称	场景需求	所属区县	联系人	联系电话
33	建设中韩科技园	重点招募数字经济、科技创新、工业设计、文化创意、电子商务等企业和机构	大东区	常鑫	18540311177
34	打造人工智能产业加速中心	重点招募物联网、人工智能、云计算、大数据、服务机器人等创新型、总部型硬科技企业和研究机构	大东区	陈杨	13998348953
35	打造数字经济共享基地	重点招募数字经济企业	大东区	陈杨	13998348953
36	华通建设专业人才引培	重点招募汽车物联网车间技术人才	大东区	杨雨萌	13804062302
37	打造伍尔特沈阳工业园微电子制造基地	重点招募人工智能、智慧生产、智慧分拣大数据、电子元器件生产等企业	大东区	陈杨	13998348953
38	打造集美智慧数据工厂	重点招募信息技术相关生态企业	浑南区	景钟瑶	18102429132
39	北方实验室网络安全服务基地合作拓展	重点招募在网络安全服务、渗透测试服务等领域具有资深行业经验的信息技术企业进行合作，可以为合作方提供等保、商用密码及防渗透对抗演练服务等	浑南区	姜振杰	13591641355
40	国泰新点软件基地合作拓展	重点招募在操作系统、数据库、中间件、浏览器、流版软件等领域具有行业影响力的信息技术企业进行合作，联合开发系统，应用软件，需提供可供展示的成功案例素材	浑南区	姜振杰	13591641355
41	建设沈阳国际软件园	重点招募工业软件与工业设计、软件与服务、电子商务、互联网、大数据、云计算、移动互联网、物联网、人工智能、区块链、数字孪生等业务领域科技型中小企业 50 家、高新技术企业入驻园区	浑南区	姜振杰	13591641355
42	布局沈阳国际软件园工业互联网平台	重点招募 1-2 家工业互联网平台或工业信息技术高科技项目 招引院士工作团队 1 组	浑南区	张玮	13842385553
43	布局同方创智园大数据平台	重点招募 1 家国内知名的大数据、信息技术、平台服务等方向企业	浑南区	刘兵	13840217578
44	东睿科技战略投资	项目筹备未来上市，征集社会风投资本，预计资金 1 亿元	浑南区	王晓星	13644056678
45	陌云科技数字信息人才引培	招引软件开发、物联网技术研发、公共数据平台人工智能基础软件开发、人工智能应用软件开发、智能机器人开发、新材料技术研发、技术服务、科技中介等领域人才 10 人	浑南区	郭英飒	18802456311
46	天安杀毒辽宁总部战略提升	重点招募有投资能力的信息技术合作企业	浑南区	景钟瑶	18102429132
47	360 安全产业基地合作拓展	重点招募安全系统产业上下游供应商和软件技术、信息技术相关企业合作	浑南区	景钟瑶	18102429132

序号	场景名称	场景需求	所属区县	联系人	联系电话
48	打造沈阳鲲鹏产业孵化基地	重点招募数字经济产业企业若干	浑南区	姜振杰	13591641355
49	辽宁宏图总部合作拓展	重点招募在测绘软件、地理信息解决方案、高技术测绘地理信息装备、传统测绘装备等领域具有行业影响力的企业，在设备开发，技术研发以及地理信息方面进行合作	浑南区	姜振杰	13591641355
50	打造电子信息技术系统集成产业集聚区	重点招募 3-5 家电子信息技术产业领军企业	浑南区	李艾博	13555787166
51	建设沈阳国际软件园一期	重点招募更多的优秀科技型中小企业、高新技术企业约 100 家入驻园区	浑南区	姜振杰	13591641355
52	建设沈阳浑南国际产业园	重点招募半导体行业、智能制造行业企业入驻	浑南区	伦剑峰	15998137529
53	建设沈阳物联网产业园	重点招募物联网产业联盟及相关企业	浑南区	韩都华	18698826466
54	打造物联网设备制造基地	重点招募新一代信息技术、物联网平台中心、物联网设备制造企业	沈北新区	张颖刚	13604901831
55	打造人工智能产业基地	重点招募人工智能及数字经济产业企业	沈北新区	宫岩	15998102039
56	打造新能源汽车电控系统生产基地	重点招募新能源汽车电控系统生产企业	沈北新区	王振武	13897935582
57	建设人工智能产业园	重点招募人工智能企业	沈北新区	朱彤	15840051499
58	打造轨道车显示系统生产基地	重点招募轨道车显示系统生产企业	沈北新区	王振武	13897935582
59	打造轨道车信号及控制系统生产基地	重点招募轨道车信号及控制系统生产企业	沈北新区	王振武	13897935582
60	建设绿网健康信息产业园	重点招募绿网健康信息企业	沈北新区	褚潇然	024-88043743
61	打造沈北物联网大数据中心	重点招募物联网、大数据等新一代信息技术企业	沈北新区	屈南星	13998292570
62	建设数字经济主题产业园	重点招募数字经济领域企业	沈北新区	赵国良	13998396718
63	建设现代通信软件园	重点招募通信网络、高端软件及人工智能产业	沈北新区	宫岩	15998102039
64	打造数字科技服务城	重点招募互联网服务提供商	沈北新区	朱彤	15840051499

序号	场景名称	场景需求	所属区县	联系人	联系电话
65	5 G 人工智能总部经济建设	重点招募国内外知名 5G 人工智能总部	沈北新区	屈南星	13998292571
66	沈北手机园产业培育	重点招募国产服务器研发中心	沈北新区	张文光	13604066201
67	建设沈阳光电信息产业园	重点招募电子信息、科技孵化基地、双创基地、实验室、航空部装及零部件制造等高科技技术企业	沈北新区	马骥	15940291400
68	建设沈阳中电光谷信息港产业园	重点招募军民融合、第三方检测、装备制造、新材料、新能源、工业互联网、智能制造、汽车产业数字化、数字装备、智慧农业、信息技术、生物医药、数字文创、消费升级、数字金融、现代供应链等产业	沈北新区	马骥	15940291400
69	打造智能汽车电控生产基地	重点招募 2-3 家汽车电子控制模块生产，汽车线束生产企业	于洪区	杨梅	13940241907
70	建设西部城区信息谷	重点招募 4-5 家物联网，5G，信息平台运营，信息谷产业园开发运营企业，园区开发运营企业	于洪区	杨梅	13940241907
71	布局机床大数据与物联网服务中心	重点招募 3-4 家机床大数据与物联网服务中心，销售平台运营企业	于洪区	杨梅	13940241907
72	建设京沈产业园高端机床数控大脑	重点招募高端机床数控系统研发平台企业	于洪区	杨梅	13940241907
73	打造城市西部大数据服务中心	重点招募大数据中心、服务中心、总部基地，互联网平台公司	于洪区	杨梅	13940241907
74	建设京沈合作创新产业园	重点招募智能制造、无人驾驶、智慧教育、智慧医疗等产业企业	于洪区	杨梅	13940241907
75	智能制造装备产业园物联网产业生态构建	重点招募物联网智能设备企业 8 家	苏家屯区	宋强	18842335613
76	打造智能汽车中控系统生产中心	重点招募汽车中控电子系统开发企业	新民市	付晓光	15640312337 024-27700977
77	建设 5G 未来通讯智造产业园	重点招募新型电子元器件及材料、5G 移动通信系统设备等高端电子企业	新民市	付晓光	15640312337 024-27700977
78	建设智能网联车载系统产业园	重点招募智能网联车载系统生产企业	新民市	付晓光	15640312337 024-27700977
79	建设汽车半导体智造园	重点招募车载设备半导体芯片制造企业	新民市	付晓光	15640312337 024-27700977

场景类型：生命科学

序号	场景名称	场景需求	所属区县	联系人	联系电话
1	建设大健康产业园	重点招募医疗相关产业；招引健康、医疗诊断服务人才；引进医疗诊断平台	和平区	邢华宁	024-23916720
2	打造东北医药交易大厦	重点招募药品销售企业 20 家；招引药剂学类人才；引进药品销售龙头企业	和平区	周波	15640099199
3	建设生命健康产业园	重点招募生命健康医疗企业；招引生物医疗技术人才；引进生物医药研发技术应用项目	和平区	邢华宁	024-23916720
4	建设中医药产业园	重点招募中医药产业企业；招引中医药产业领域人才；引进高端医疗技术及中医药产品	和平区	孟涛	13940077227
5	建设生物科技及文教产业园	重点招募园区运营解决方案提供商，医养健康机构、健康管理、基因研究、人工智能、生物科技、环保科技、研学教育等企业及机构	沈河区	陈雪峰	18640191060
6	打造北方生物医药科技谷	重点招募微生物医药技术平台项目	铁西区	郑策	13842000366
7	建设智慧医疗产业园	重点招募国内大型高端医疗设备龙头企业，建设研发和生产基地	铁西区	郑策	13842000366
8	建设医疗机器人创新产业园	重点招募医疗机器人科研机构、行业协会联盟、产业基金、机器人研发等创新资源	铁西区	郑策	13842000366
9	发展生物疫苗产业	重点招募生物疫苗企业	铁西区	邓辉	13322477799
10	建设血液制品生产中心	重点招募血液相关产品企业；引进血液及生物疫苗分析研发机构	铁西区	郑策	13842000366
11	沈阳·中关村生物基因产业生态构建	引进生物基因检测平台项目	铁西区	陈志量	19818817266
12	建设大健康产业园	重点招募生物医药、高端医疗器械、大健康等相关领域企业	铁西区	安芷仪	15002437731
13	打造医疗器械生产基地	重点招募体外诊断试剂等医疗器械相关领域企业	铁西区	李品三	13840442026
14	抗生素医药产业生态构建	重点招募抗生素为主的生物医药等相关领域企业	铁西区	刘南	18040200999
15	建设博林医疗科技产业园	重点招募生物医药、医疗企业等相关领域企业	铁西区	张丹阳	13840281007
16	打造医疗健康产业区域总部基地	重点招募国内外知名医疗健康产业总部	皇姑区	郑杰	13898138036
17	打造医疗科技大健康产业基地	重点招募国内外知名医疗科技产业总部	皇姑区	郑杰	13898138036

序号	场景名称	场景需求	所属区县	联系人	联系电话
18	建设国际生命产业综合体	重点招募国际生命产业综合体研创企业及科研团队	大东区	习巍	024-88155532
19	打造伍尔特工业园生物医药产业基地	重点招募生物医药、脱敏化妆品研究及生产等企业和机构	大东区	孟庆萍	13909818765
20	建设基因生物科技检测中心	重点招募检测中心运营解决方案提供商，基因研究、生物科技、研学教育等企业及机构	大东区	刘东岳	15998846488
21	昂立智慧谷眼健康产业园战略投资	总投资 5.2 亿，现融资需求 3.5 亿，面向社会资本、银行融资等金融机构	浑南区	杨江涛	15998295307
22	建设昂立智慧谷眼健康产业园	重点招募眼产业、生物医药等高科技企业共 200 家；招引眼产业、生物医药等领域专业人才共 50 人	浑南区	杨江涛	15998295307
23	打造李相国际生命健康城	重点招募生命大健康全产业链企业 60 家；招引生物医药、智能医疗、细胞和基因治疗方面高端人才和团队 2000 人；引进细胞技术、基因技术、智慧医疗、大健康和康养领域前沿科技及细胞治疗、基因资料、新药研发、远程医疗、精准医疗等研发平台	浑南区	邹岩	15942352918
24	建设智慧医疗产业园	重点招募智能医疗企业 20 家；招引权威医科大学人才 1200 人；引进智慧医疗、大健康和康养领域专业技术及远程医疗、精准医疗研发平台	浑南区	赵文博	13904004593
25	打造锦联新生命健康产业集群	重点招募 3-5 家生物医药、高端医疗器械等领域高科技项目；招引院士工作站、学科带头人等 2-3 个团队	浑南区	刘兵	13840217578
26	打造眼产业大数据中心	重点招募眼健康数据收集、整理、分析类相关企业 5 家；招引眼器械研发、眼科医生、大数据处理类人才百余人；引进眼健康研究大数据技术及项目	浑南区	王涵	13940065900
27	建设棋盘山光明小镇	重点招募眼产业相关高科技企业百余家；招引眼产业类科研人才百余人	浑南区	杨江涛	15998295307
28	建设沈阳眼视光产业园	重点招募眼视光类高科技企业 10 家；招引验光设备、光学仪器等领域人才 20 人	浑南区	杨江涛	15998295307
29	建设沈阳眼科药物产业园	重点招募眼科药物高科技企业 20 家；招引近视治疗药物、青光眼干眼症缓解药物等领域人才 10 人	浑南区	杨江涛	15998295307
30	建设沈阳眼器械产业园	重点招募眼器械高科技企业 10 家；招引眼科手术设备、眼科临床诊断等领域人才 10 人	浑南区	杨江涛	15998295307

序号	场景名称	场景需求	所属区县	联系人	联系电话
31	建设东软健康医疗国际产业园	重点招募智能医疗研发生产企业 30 家；招引智能制造，计算机技术、医疗相关技术相关人才 1800 人；引进智能制造，计算机技术、医疗相关技术及技术维护解决方案	浑南区	王欢	13998586885
32	打造眼科类新药生产基地	重点招募国内外知名眼科类用药生产企业	沈北新区	王星乔	18842380568
33	建设生物医药产业园	重点招募生物医药生产、销售企业	沈北新区	王星乔	18842380568
34	打造中药配方颗粒生产基地	重点招募国内外知名中药配方颗粒加工生产企业	沈北新区	王威威	13386899353
35	打造医疗器械生产基地	重点招募医疗器械生产企业	沈北新区	郭雯	13998129318
36	打造西药生产基地	重点招募国内外知名西药生产企业	沈北新区	褚潇然	024-88043743
37	建设中药工业园	重点招募中药生产、加工及销售企业	沈北新区	褚潇然	024-88043743
38	建设抗生素类制药工业园	重点招募抗生素类制药企业	沈北新区	褚潇然	024-88043743
39	打造医疗用品生产基地	重点招募医疗用品生产企业	沈北新区	齐东亮	13998380157
40	打造医药生产基地	重点招募医药生产企业	沈北新区	乔洪伟	15998185505
41	建设医疗器械产业园	重点招募医疗器械生产企业	沈北新区	朱彤	15840051499
42	建设生命健康产业园	重点招募生物医药与医疗器械领域企业	沈北新区	朱彤	15840051499
43	安泰生物合作拓展	重点招募生物医药、医药食品生产加工基地	沈北新区	乔洪伟	15998185505
44	建设沈阳生物科技产业园	重点招募食品、医药等农产品精深加工产业	沈北新区	马骥	15940291400
45	建设医用物资制造产业园	重点招募医用器械，医用消耗品生产企业，有医用产品相关资质	于洪区	杨梅	13940241907
46	建设医疗器械产业园	重点招募家用电子医疗设备，医疗器械研发生产企业	于洪区	杨梅	13940241907
47	打造智能康复辅具器具产业集群	重点招募智能康复辅具制造企业	新民市	付晓光	15640312337 024-27700977
48	打造大健康检测产业基地	重点招募精密健康监测设备制造企业	新民市	付晓光	15640312337 024-27700977

场景类型：空天科技

序号	场景名称	场景需求	所属区县	联系人	联系电话
1	建设航空高端装备生产基地	重点招募民用型航空航天航海高端装备生产研发、航空高端装备等领域相关产业	铁西区	山焱	18802465511
2	建设北斗卫星产业园	重点招引航天产业技术人才	皇姑区	石磊	15940595678
3	建设民用航空产业园	重点招募航空产业链企业 20 家；招引航空产业、园区运营等相关专业人才；引进航空电子、飞控系统等航空产业技术应用项目	浑南区	李俏	18512406600
4	打造航空发动机制造产业集群	招引发动机、叶片等零部件配套企业技术人才；引进叶片、粉末盘等零部件粗/细加工技术	浑南区	李俏	18512406600
5	沈阳航空产业园合作拓展	重点招募民用航空产业链上下游企业	浑南区	万霁娇	13204035856
6	建设航空产业园	重点招募航空产业类企业	浑南区	张啸	13840455823
7	建设沈阳航空产业园一期	重点招募航空产业链企业 10 家；招引航空产业、园区运营等相关专业人才；引进无人机、航空零部件研发生产等相关技术	浑南区	李俏	18512406600
8	建设航空航天智慧产业园	重点招募智慧产业园及航空复合材料部件生产企业	沈北新区	叶谭	18698875397
9	打造航空涡轮风机生产基地	重点招募航空涡轮风机生产企业	沈北新区	王振武	13897935583
10	打造航空合金材料生产基地	重点招募航空合金材料生产企业	沈北新区	王振武	13897935584
11	打造飞机蒙皮生产基地	重点招募飞机蒙皮生产企业	沈北新区	王振武	13897935585
12	打造飞机机身生产基地	重点招募飞机机身生产企业	沈北新区	王振武	13897935586
13	打造航电系统生产基地	重点招募航电系统生产企业	沈北新区	王振武	13897935587
14	打造飞机轮胎生产基地	重点招募飞机轮胎生产企业	沈北新区	王振武	13897935588
15	引进飞机内饰生产基地	重点招募飞机内饰生产企业	沈北新区	王振武	13897935589

序号	场景名称	场景需求	所属区县	联系人	联系电话
16	打造飞机驾驶舱生产基地	重点招募飞机驾驶舱生产企业	沈北新区	王振武	13897935590
17	打造飞机起落架生产基地	重点招募飞机起落架生产企业	沈北新区	王振武	13897935591
18	打造飞机刹车副生产基地	重点招募飞机刹车副生产企业	沈北新区	王振武	13897935592
19	建设航空航天智能制造产业园	重点招募航空航天智能制造企业	沈北新区	朱彤	15840051499
20	建设航空设计产业园	重点招募航空装备设计企业	沈北新区	赵国良	13998396718
21	建设航空航天零部件产业园	重点招募沈飞及黎明发动机上下游配套企业，航空航天器零部件、功能部件铸造企业	于洪区	杨梅	13940241907
22	建设航空装备产业园	重点招募 1 家航空高品质钛及钛合金制造企业，为沈飞及黎明作配套的供应商优先	于洪区	杨梅	13940241907
23	无人机产业生态建设	重点招募 2-3 家无人机发动机及零配件制造企业	于洪区	杨梅	13940241907
24	沈飞配套零部件生产合作拓展	重点招募沈飞配套结构钢、不锈钢、铝合金、航空陶瓷、特种橡胶和碳纤维配套生产企业	于洪区	杨梅	13940241907
25	打造航空先进材料生产总部基地	重点招募航空航天材料研发企业	新民市	付晓光	15640312337 024-27700977
26	建设应急消防无人机生产基地	重点招募应急消防无人机整机及全机部件生产、研发、制造和消防无人机用器材生产销售企业	法库县	许壮	13609888050
27	发展工业无人机制造产业	重点招募应急工业无人机整机及全机部件生产、研发、制造、销售企业	法库县	许壮	13609888050
28	建设精密航空配件自动化加工产业园	重点招募尾翼机构件、预埋件、起落架等航空精密配件加工企业	法库县	许壮	13609888050
29	建设沈阳无人机研发试航产业园	重点招募各类无人机研发、生产、零部件组装及生产销售等企业	法库县	许壮	13609888050
30	建设沈阳通用航空高端技术产业园	重点招募通用航空研发、制造、运营、检验检测、孵化等企业	法库县	许壮	13609888050
31	打造航空先进材料产业集群	重点招募航空航天器碳纤维材制造企业	康平县	高成武	15940333365
32	建设康平县通用航空产业园	重点招募通用机场、飞地制造、通航小镇相关企业	康平县	高成武	15940333365

场景类型：零碳城市

序号	场景名称	场景需求	所属区县	联系人	联系电话
1	打造风电装备生产基地	重点招募风力发电机控制系统、变流器等零部件企业	铁西区	郑策	13842000366
2	建设光伏能源环保产业园	引进配套电力、电器辅助设施	铁西区	郑策	13842000366
3	打造远大节能电机设备生产基地	重点招募节能电机设备生产企业	铁西区	郑策	13842000366
4	建设节能环保材料产业园	重点招募新型节能环保材料产业企业	铁西区	邓辉	13322477799
5	新型节能供暖示范应用	重点招募新型供暖及节能环保技术设备生产企业	铁西区	郑策	13842000366
6	打造清洁型机器人生产基地	重点招募智能制造、机器人等相关领域企业	铁西区	李品三	13840442026
7	建设家用光伏发电设备生产基地	重点招募光伏发电设备等相关领域企业	铁西区	刘南	18040200999
8	布局高端洁净型机器人智能生产线	重点招募智能制造、机器人等相关领域企业	铁西区	赵小博	18640558680
9	建设环保燃气设备产业园	重点招募新型节能环保燃气设备等相关领域企业	铁西区	赵小博	18640558680
10	建设首府科创园	招引环保领域科技人才	皇姑区	靳长城	18842584655
11	建设中化绿色环保产业园	招引环保类科研人才	皇姑区	王嘉怡	18342429817
12	新能源汽车零碳生产应用示范	重点招募环保型新能源汽车零部件生产企业	大东区	陈杨	13998348953
13	沈阳联检大楼环保科技赋能	重点招募环保科技、洁净新能源研发企业项目	浑南区	王晓星	13644056678
14	津森能源碳中和数字化人才引培	招引能源、环境、选矿、机电、机械制造或管理类等相关专业人才 10 人	浑南区	朱旭	18624137773
15	建设沈阳新能源产业园	重点招募新能源汽车电池、硬件系统研发、新材料、清洁能源、环保科技等类企业	浑南区	李健	13940021135

序号	场景名称	场景需求	所属区县	联系人	联系电话
16	启动中韩科技产业园	重点招募中韩科技企业 20 家 ,招引能源、环保、健康、数字经济相关专业人才 1000 人；引进能源、环保、健康、数字等领域技术项目	浑南区	王欢	13998586885
17	建设化工企业节能设备产业园	重点招募恒温箱、节能烤箱、新型节能冰箱、绿化喷水车、电动节能设备研发生产企业	于洪区	杨梅	13940241907
18	建设新能源储能产业园	重点招募新能源家用车配套储能装置制造企业，宝马，通用汽车配套供应商优先	于洪区	杨梅	13940241907
19	打造节能环保企业研发生产中心	重点招募 2-3 家锅炉，环保设施，环保设备等研发生产企业	于洪区	杨梅	13940241907
20	打造环保橡胶制品研发生产基地	重点招募环保橡胶制品研发与生产企业	于洪区	杨梅	13940241907
21	打造环保涂料制品研发生产基地	重点招募环保涂料，油漆研发与生产企业	于洪区	杨梅	13940241907
22	建设节能风电机组产业园	重点招募风电节能产业企业 10 家；招引风电技术研发及应用专业人才	苏家屯区	曹 程	13998829162
23	建设环保新材料科技产业园	重点招募环保新材料高新技术企业；引进环保高科技新兴材料研发项目	新民市	付晓光	15640312337 024-27700977
24	打造环低碳环保科技园	重点招募环保型办公用纸科技创新生产企业；引进环保型办公用纸技术	新民市	付晓光	15640312337 024-27700977
25	打造绿色低碳新材料产业集群	重点招募绿色包装新材料生产企业	新民市	付晓光	15640312337 024-27700977
26	沈阳绿色包装环保新材料产业园	重点招募环保新材料生产企业	新民市	付晓光	15640312337 024-27700977
27	建设环保新材料科技产业园	重点招募新型环保管材、墙材等材料生产企业	辽中区	支健宇	17640232286
28	打造可再生塑料再加工中心	重点招募可再生塑料再加工企业	辽中区	支健宇	17640232286
29	中化危废处理项目合作拓展	重点招募为中化危废处理项目分污设备配套生产企业	辽中区	支健宇	17640232286
30	打造智能设备拆解中心	重点招募家电、手机拆解企业	辽中区	支健宇	17640232286
31	打造大飞机拆解基地	重点招募飞机拆解企业	辽中区	支健宇	17640232286

序号	场景名称	场景需求	所属区县	联系人	联系电话
32	打造废弃汽车拆解中心	重点招募汽车拆解企业	辽中区	支健宇	17640232286
33	打造军用大型装备拆解中心	重点招募军用大型装备拆解企业	辽中区	支健宇	17640232286
34	建设危废产业园	引进为中化危废处理项目分污设备配套生产企业	辽中区	支健宇	17640232286
35	建设再生资源产业园	重点招募再生资源相关产业企业	辽中区	支健宇	17640232286
36	建设环保生物质气化产业园	重点招募环保生物质气化企业	法库县	魏玉猛	13840239804
37	建设建材环保包装材料生产基地	重点招募玻璃、陶瓷、纸、竹本、野生蘑类、天然纤维、化学纤维、复合材料等环保型包装材料生产企业	法库县	魏玉猛	13840239804
38	发展光伏发电产业	重点招募集中式、分散式光伏发电配套组材生产企业	法库县	魏玉猛	13840239804
39	环保板式家具研发生产业态植入	重点招募纤维板、刨花板、胶合板、细木工板、层积材等人工板材家具研发设计、生产企业	法库县	魏玉猛	13840239804
40	打造家居环保地板生产基地	重点招募大型品牌家居环保地板、创意地板等各类生产企业	法库县	魏玉猛	13840239804
41	建设风电装备产业园	重点招募风能发电机组零部件制造企业	康平县	高成武	15940333365
42	建设塑料循环产业园	重点招募可降解塑料企业	康平县	高成武	15940333365
43	建设塑料循环产业园	重点招募注塑制造企业	康平县	高成武	15940333365
44	打造可降解通用工程塑料生产基地	重点招募可降解通用工程塑料制造企业	康平县	高成武	15940333365
45	建设生物基材料制造产业园	重点招募生物基材料制造企业	康平县	高成武	15940333365
46	建设高端塑料制品生产基地	重点招募塑料制品生产企业	康平县	高成武	15940333365
47	建设康平县塑料循环产业园	重点招募再生塑料、改性塑料、塑料制品制造企业	康平县	高成武	15940333365

场景类型：智慧厂区

序号	场景名称	场景需求	所属区县	联系人	联系电话
1	科创信息产业园智慧升级	重点招募具有科技产业园数字化运营经验团队；引进园区科技产业大数据平台	和平区	孔杰	13940491459
2	中德园电力装备自动化升级改造	重点招募国内外装备制造产业升级产业企业	铁西区	郑策	13842000366
3	联东 U 谷铁西产业园智慧升级	重点招募园区智能制造云信息平台项目	铁西区	郑策	13842000366
4	建设无人工厂软件研发平台	引进无人工厂计算机软件开发平台	铁西区	郑策	13842000366
5	布局电力驱动机器人智能生产线	重点招募电力驱动机器人等相关领域企业	铁西区	赵小博	18640558680
6	打造信息技术智慧创新工厂	引进国内外知名企业信息技术数字产业生产线	皇姑区	郑杰	13898138036
7	汽车城能源设施改造升级	重点招募新能源汽车等相关技术人才；引进智能基础设施，鼓励企业加快生产线智能改造	大东区	习巍	024-88155532
8	国际汽车研创园产业升级	重点招募人工智能、智慧生产、智慧分拣大数据、高端钛合金材料制造等企业	大东区	齐晶晶	024-88155531
9	致远工业园充电桩基础设施完善	重点招募汽车生产、汽车配套、充电桩生产、充电桩维护等企业	大东区	孟庆萍	13909818765
10	仓储生产基地智慧升级	重点招募智能制造、数字化仓储、工业互联网、汽车零部件等企业	大东区	白森元	024-88113431
11	布局汽车电机控制系统产业配套设施	重点招募社会投资机构、政府投资部门参与产业配套建设需求，引入社会工程建设方向资本参与建设项目，融资规模 1 亿	浑南区	杨雪	13124248816
12	沈阳安拓国际产业园智慧升级	重点招募园区智能化升级改造项目及相关企业合作	浑南区	张啸	13840455823
13	沈阳浑南国际产业园日本园区智慧升级	重点招募 1 家国内外重点现代制造业企业项目，建设浑南国际产业园智能制造数字工厂	浑南区	张玮	13842385555
14	航空产业园智慧升级	重点招募 1 家民用大飞机零部件智能“黑灯工厂”项目	浑南区	刘兵	13840217578
15	打造数控机床无人工厂	重点招募智能数控机床生产企业	于洪区	杨梅	13940241907
16	智慧产业园运营提质	重点招募智慧产业园区运营企业 3 家	苏家屯区	曹 程	13998829162
17	产业园安防设施智慧升级	重点招募智能安防系统平台生产企业；引进智能安防系统平台	新民市	付晓光	15640312337 024-27700977
18	产业园交通基础设施智慧改造	重点招募智能交通设施生产企业	新民市	尚德辉	13940509988

城市愿景四
CHENG SHI YUAN JING SI

区域金融中心建设

推动传统金融产业转型升级，强化要素市场建设，构建完备的金融产业支撑链条。建设成为核心竞争力突出、综合实力区域领先、辐射服务能力显著的东北区域金融中心。聚焦金融业态、数字金融、科技金融等场景，共谋划40个机会场景。

艺术品数字展示交易中心

- **所属区县：**沈河区
- **城市愿景：**区域金融中心建设
- **场景类型：**消费金融
- **合作目标企业领域：**包括但不限于智慧展览、艺术品数字化鉴定、数字金融等领域
- **场景介绍：**

1.场景建设内容

依托五环商城艺术品交易展示中心，构建艺术品数字展示交易中心，赋能大东北文化产品设计、展示及贸易，推动数字艺术品产业集群化发展。运用增强现实、5G直播、虚拟图像等技术进行线上线下相结合的展示互动；联合银行等金融机构，研发金融类新产品，探索艺术品数字化贸易新模式；应用区块链等前沿技术，培育艺术品数字化鉴赏、鉴定等新业态。

2.场景建设基础

五环商城艺术品交易展示中心位于沈河区正阳街128号，占地面积9000平方米，建筑面积3.1万平方米，地处盛京皇城核心区域，拥有丰富金融、商贸、文化、旅游资源，围绕古玩珍宝鉴定、展示、拍卖、交易、资产管理等内容，搭建区域艺术品展示交易平台。

沈河区作为沈阳的中心城区，聚焦金融、文旅、商贸、科技四大主导产业，拥有国家优化金融生态综合改革试验区——沈阳金融商贸开发区，文化、金融集聚效应明显，金融生态环境日益完善，为建设艺术品数字展示交易中心，提供良好基础。

法人金融机构数字化转型

- **所属区县：**沈河区
- **城市愿景：**区域金融中心建设
- **场景类型：**数字金融
- **合作目标企业领域：**包括但不限于数字金融、科技金融、数据库等领域
- **场景介绍：**

1.场景建设内容

面向区内法人金融机构，构建数字化转型服务试点。瞄准支付清算、借贷融资、财富管理、零售银行、保险、交易结算等金融领域，集聚科技金融、大数据征信、大数据风控、互联网金融等科技创新企业，聚焦金融机构中后台业务场景，提升金融机构风险控制能力、信贷管理能力、渠道管理效率等，培育智能资产配置、财富健康AI诊断、资产多样化AI定制等新业态。

2.场景建设基础

沈河区以壮大金融发展生态圈为目标，聚集科技金融等新兴业态金融机构，完善金融服务平台，打通金融功能的全链条。已拥有金融及金融类机构达1831家，法人金融机构丰富，数字化转型需求强烈。

场景类型：金融业态

序号	场景名称	场景需求	所属区县	联系人	联系电话
1	打造砂南路金融总部基地	重点招募省级金融总部；招引金融类人才及金融技术	和平区	刘伟	13840000819
2	打造跨国金融总部基地	重点招募跨国金融企业；招引金融行业人才；引进相关金融产品	和平区	孟涛	13940077227
3	财富管理总部战略提升	重点招募金融类总部企业；招引金融人才	和平区	张宏亮	13840012824
4	建设商业金融综合体	重点招募知名金融地产开发商、专业楼宇运营商、持牌金融机构总部或区域总部	沈河区	李欣	13998119300
5	打造财富管理特色楼宇	重点招募培育私人银行、银行理财子公司、第三方财富管理公司、资产管理公司、私募基金、券商投资子公司等国内外财富管理机构	沈河区	范长虹	13898898899
6	打造嘉里商业金融总部楼宇	重点招募国内外大中型企业总部、区域性金融总部，形成沈阳市乃至东北区域内的标杆性商业金融总部基地	沈河区	石一娇	13889892676

序号	场景名称	场景需要	所属区县	联系人	联系电话
7	打造福佳金融特色楼宇	重点招募证券、保险、基金等机构、金融楼宇运营商、金融科技孵化器	沈河区	程义凯	13604900005
8	打造财富中心特色楼宇	重点招募持牌金融机构总部、区域性管理总部、金融中介机构以及外资金融机构	沈河区	罗岩	13889388813
9	打造基金特色楼宇	重点招募创投基金、风投基金、私募股权基金、专业基金管理公司及知识产权金融相关机构	沈河区	潘秋生	13700041503
10	长峰中心金融生态构建	重点招募证券、银行、基金等总部企业和机构	铁西区	杨智海	13889225322
11	打造华悦国际大厦金融总部基地	重点招募证券、银行、基金等总部企业和机构	铁西区	杨智海	13889225322
12	打造王家湾商业金融总部基地	重点招募股份制商业银行区域总部1家	浑南区	刘兵	13840217578
13	打造福融天地现代金融产业集群	重点招募 10 家国内外金融、保险类企业	浑南区	李超 徐小婷	18740003988 15998848681

场景类型：数字金融

序号	场景名称	场景需要	所属区县	联系人	联系电话
1	打造新经济数字金融总部基地	重点招募金融科技及数字金融企业；招引金融人才；引进产业园配套	和平区	刘伟	13840000819
2	建设现代金融科技产业园	重点招募金融类、科技类企业；招引金融类、科技类人才；引进金融科技技术	和平区	刘伟	13840000819
3	打造国际数字金融中心	重点招募数字金融、金融科技企业 50 家；招引数字金融行业人才；引进相关金融产品	和平区	孟涛	13940077227
4	打造长峰数字金融特色楼宇	重点招募金融大数据总部、私人银行、银行理财子公司、第三方财富管理公司、资产管理公司、私募基金、券商投资子公司等国内外财富管理机构	大东区	常鑫	18540311177

场景类型：科技金融

序号	场景名称	场景需要	所属区县	联系人	联系电话
1	打造科技金融小镇	重点招募金融、科技产业园开发企业；招引金融类、科技类专家	和平区	金光日	15840051370
2	打造科技金融加速器	重点招募创新性、成长型科技企业以及人才创业团队	沈河区	程成	15940151903
3	打造科技金融小镇	重点招募科技小贷公司、融资担保公司、融资租赁公司，推动科技金融产品创新和业务模式优化	沈河区	刘永清	13555815168
4	亿达智慧科技城科技金融赋能	重点招募生产性服务业保险金融企业	铁西区	邓辉	13322477799
5	打造智优沃数字产业加速器	重点招募科技金融总部企业	皇姑区	秦博	15011190943
6	建设现代科技金融产业园	重点招募科技小贷公司、融资担保公司、融资租赁公司以及创新性、成长型科技企业和人才创业团队	大东区	齐晶晶	024-88155531
7	沈阳航空产业园科技金融赋能	重点招募互联网金融总部	浑南区	邓旭	15998802017

场景类型：消费金融

序号	场景名称	场景需要	所属区县	联系人	联系电话
1	做强消费金融生态	重点招募风控类、获客类、征信类等配套服务的科技型企业，助力消费金融业务做大做强	沈河区	罗岩	13889388813
2	优化汽车金融生态	重点招募持牌汽车金融公司、互联网平台公司、融资租赁公司等优质的汽车金融类企业	沈河区	刘然	15040549440
3	打造专业型保险机构集聚高地	重点招募优质财险、寿险、人身险、健康险、再保险等各类保险公司及保险公估、保险经纪、保险代理等保险中介机构	沈河区	范长虹	13898898899

场景类型：供应链金融

序号	场景名称	场景需要	所属区县	联系人	联系电话
1	打造东北产业金融总部	重点招募东北亚地区金融产业相关企业；招引数字金融、互联网、大数据、区块链技术人才，为东北亚国际金融发展提供重要支撑	和平区	张维良	13998366995
2	电商金融生态优化	重点招募电商金融类企业；招引电商金融专业人才；引进高端电商金融共享平台和人才平台	和平区	张宏亮	13840012832
3	构建供应链金融生态	重点招募以电商平台、物流企业、产业巨头、ERP 财务软件企业等平台大企业建立的综合性供应链金融平台公司、嵌入式配套服务企业、商业保理公司等	沈河区	刘永清	13555815168
4	建设数字融创产业园	重点招募以电商平台、物流企业、产业巨头、ERP 财务软件企业等平台大企业建立的综合性供应链金融平台公司、嵌入式配套服务企业、商业保理公司等	大东区	刘东岳	15998846488
5	建设东亚国际金融科技文化合作园	重点招募金融、服务、商贸、展示类企业 50 家；招引金融、服务、商贸、展示类人才3000人；引进金融交易，展览展示、商务贸易等三方服务	浑南区	邹岩	15942352918
6	打造日销品供应链金融中心	重点招募日用消费品供应链金融结算平台，智慧仓储等企业以及大型快递、物流企业等；招引 20 名物流研发、电商、金融、大数据、互联网+等高端人才	于洪区	杨梅	13940241907

场景类型：金融配套

序号	场景名称	场景需求	所属区县	联系人	联系电话
1	打造东北科技金融创新孵化服务基地	重点招募具有金融孵化产业运营能力的合作伙伴；招引高层次金融设计人才及金融产业园运营团队；引进金融产业平台服务商	和平区	孔杰	13940491459
2	打造金融要素市场策源中心	重点招募拟上市的、已进入融资轮的、雏鹰、瞪羚、独角兽等高成长、高价值企业，实现产融对接	沈河区	刘永清	13555815168
3	打造五环商城艺术品展示交易中心	重点招募艺术品交易、鉴证、拍卖、艺术基金管理、艺术品众筹、互联网商务体验等相关企业	沈河区	曹兴国	15940465365
4	建设奢侈品典当交易中心	重点招募开展奢侈品展示、鉴定评估、回收、典当等业务的平台公司，打造奢侈品鉴定、典当交易中心	沈河区	潘智勇	13332492690
5	打造金融后援服务中心	重点招募金融外包、金融后援等金融服务类企业	沈河区	程成	15940151903
6	打造金融咨询服务大厦	重点招募律师事务所、会计师事务所、评估公司、金融信息、理财咨询、第三方信用评价、金融媒体、金融研究院等金融咨询服务类机构	沈河区	王君	18602466811
7	打造金融中介服务大厦	重点招募保险经纪、保险公估、保险销售、理财咨询、金融咨询、征信评级等中介服务机构	沈河区	宋阳	13898852863

城市愿景五

CHENG SHI YUAN JING WU

区域文化创意中心建设

深入实施“文化+”发展战略，深入推进文化与科技、金融、体育、装备制造等产业融合发展，着力培育新兴业态，全面提升文化创意产业发展水平。聚焦数字文创、文旅融合、文体竞技等场景，共谋划117个机会场景。

盛京皇城沉浸体验

- **所属区县：**沈河区
- **城市愿景：**区域文化创意中心建设
- **场景类型：**数字文创
- **合作目标企业领域：**包括但不限于智慧展览、增强现实、光影科技等领域
- **场景介绍：**

1.场景建设内容

开放盛京皇城展演中心场景，建设以智慧表演展示、互动体验为特色，以盛京盛景、满城故事、百年中街、盛世中华、科技未来等为主题，应用全息投影、增强现实、虚拟形象等前沿技术，打造沉浸式文化展演。引进无人餐车、保洁机器人、智能分类垃圾桶等智能服务新产品，打造集历史再现、夜间观光游憩、特色餐饮、购物娱乐于一体智能化、科技化的智慧新地标。

2.场景建设基础

(1)盛京皇城沉浸式文化展演中心项目：拟选址西华北里地块，总占地0.67万平方米，容积率不大于2.5，建筑高度不大于18米。项目总投资4亿元。主要建设盛京皇城展演中心。项目将结合盛京皇城整体改造规划，盘活170号建筑群和妇婴医院历史建筑，以盛京盛景、满城故事为主题，打造沉浸式文化展演项目。

(2)老久华地块盛京文化复兴：项目位于沈河区朝阳街与沈阳路交汇处，占地面积6900平方米。依托老久华地块复建，拟打造具有明清北方大宅特色的清成亲王府主题酒店；以“盛京传奇”为主题，拟建设以“大将军”为IP的文旅综合体，融入科技体验、民俗文化、VR浏览、文创等元素。

(3)盛京龙城文化休闲广场升级：项目位于沈河区北中街路116号，占地面积3万平方米，建筑面积近16.5万平方米。围绕“汗王宫时代”主题IP，突出“盛京”主题概念，拟打造兼具文化体验和现代科技的时尚文化街区，开放沉浸式虚拟场景。

全域风景区智慧焕新

- **所属区县：**沈北新区、浑南区
- **城市愿景：**区域文化创意中心建设
- **场景类型：**文旅融合
- **合作目标企业领域：**包括但不限于增强现实、智慧文旅、智慧消费等领域

场景介绍：

1.场景建设内容

开放怪坡、棋盘山等景区场景资源，应用虚拟现实、光影科技等前沿技术手段提升旅游体验，引入投影、数字孪生、虚拟现实等技术打造数字化文旅参观游览，构建体育+数字智能、科技创新服务、VR文化创意体验、智慧购物、无人餐饮等于一体的智慧景区。同时吸引服务机器人、无人零售车、智慧运动器材等新产品入驻景区，开展产品迭代试运行。

2.场景建设基础

（1）怪坡风景区（沈北新区）：沈阳怪坡风景区已经建设成以怪坡为核心，响山、嗡顶、虎园、梨花湖等多景点并存，多功能齐发展的综合性风景区。怪坡以其“上下颠倒”的奇异现象，是游览沈阳的必选景观，堪称“华夏一绝”。通过升级加入冰雪元素，建设集奇趣体验、冰雪运动、温泉度假、综合服务等功能于一体的文旅小镇，打造四季旅游活力新场景，构建辽宁特色旅游新优势，总占地面积1200万平方米，拟投资额100亿元。

（2）棋盘山景区（浑南区）：棋盘山国际风景旅游开发区是沈阳最大的自然风景区，全区规划占地面积203平方公里，其中景区面积142平方公里，副城城区面积61平方公里，是自然山水林木为主体，集森林生态旅游、冰雪旅游、风光旅游、度假旅游、名胜古迹旅游；融棋牌竞技、科普知识、商贸购物、文体娱乐为一体的旅游胜地。

VR云创新

- **所属区县：**和平区
- **城市愿景：**区域文化创意中心建设
- **场景类型：**创意服务
- **合作目标企业领域：**包括但不限于虚拟形象、增强现实等领域

场景介绍：

1.场景建设内容

依托华为(沈阳)VR云创新中心，打造VR云创新场景。集聚VR产业上下游企业，提供云上开发、云上渲染、云上内容制作等服务，以及VR技术标准实验、跟踪测评和全方位的数据支持。开放区内工业制造、教育、医疗、消费、演艺、泛娱乐等场景，推进VR企业的新技术新产品率先在沈阳开展应用展示，开拓沈阳VR发展新局面。

2.场景建设基础

华为于2019年在沈阳落地全国首个华为VR云创新中心，并于满融地区规划了6万平方米，基于VR技术的产业园，华为VR云创新中心将链接VR云上下游产业链，实现虚拟与现实产业的融通。目前已集聚约20多家VR企业，下一步将谋划基于VR技术的演艺和泛娱乐项目，并逐步拓展至医疗、教育、建筑设计等领域。

大东北花木数字文旅

- **所属区县：**浑南区
- **城市愿景：**区域文化创意中心建设
- **场景类型：**文旅融合
- **合作目标企业领域：**包括但不限于智慧农业、增强现实、智慧消费等领域

- **场景介绍：**

1.场景建设内容

开放花木文旅小镇场景资源，建设以互动体验为特色，以高科技展示项目为主要表现形式，“农田+餐饮+购物+娱乐”于一体的花木主题公园。向基础设施、游乐项目等植入新产品、新技术，为民众提供近距离接触、体验前沿科技的机会，开展新技术、新应用比选，允许新零售、互联网住宿、沉浸体验等新业态新产品入驻试运行，保留性价比最优供应商产品进行常规化运营。

2.场景建设基础

项目位于浑南区柏叶基地，建设面积759.2万平方米，拟投资92亿元，将依托浑南区主导产业之一文体休闲产业的政策优势，基于沈阳鲜花港项目，打造花木艺术小镇，将开展花卉交易、展览展示等服务。

白清寨户外运动智能体验中心

- **所属区县：**苏家屯区
- **城市愿景：**区域文化创意中心建设
- **场景类型：**文体竞技
- **合作目标企业领域：**包括但不限于智慧运动器材、虚拟运动、智能辅助设备等领域
- **场景介绍：**

1.场景建设内容

基于区内白清寨户外运动场景资源，打造白清寨户外运动智能体验中心。打造数据驱动的户外运动培训场景，吸引智慧人机运动游戏、智慧运动器材等新产品投放试运行，探索培育虚拟训练场地、虚拟训练器材、数字陪练等新业态。依托白清寨滑雪场，打造冰雪运动科技体验场景，以智能高科技冰雪运动相关产品为核心，设置新材料新工艺展示及冰雪运动VR/AR等科技体验。

2.场景建设基础

白清寨风景旅游区距沈阳、抚顺、本溪等地均不足40公里，设有滑雪场、山地自行车场地等户外运动场地。白清寨滑雪场建有自由式滑雪空中技巧场地、U型场地、高山大众滑雪场地(初级雪道、中级雪道、高级雪道)、雪上游戏区、冰上游戏区、单板公园等，曾于2004年举办过世界杯比赛，自由式滑雪空中技巧国家队曾先后三次到此进行平昌冬奥会的备战训练。

场景类型：数字文创

序号	场景名称	场景需求	所属区县	联系人	联系电话
1	打造北市现代文创特色街区	重点招募文化创意、艺术设计类企业 20 家；招引艺术类、设计类人才 100 人及建筑设计、图文设计、艺术类文创团队；引进创意设计、艺术展示中心	和平区	苏位奇	15524438441
2	打造数字文创小镇	重点招募文创产业开发企业；招引文创类、科技类专家	和平区	金光日	15840051370
3	打造 ACG 二次元动漫影视城	重点招募具有文创动漫设计运营能力的合作伙伴；招引高层次文创产业人才及文创设计团队；引进高端动漫影视运营机构	和平区	孔杰	13940491459
4	辽宁青年剧场美学提升改造	重点招募具有特色剧场运营能力的合作伙伴；招引特色剧场运营团队；引进合作剧场	和平区	孔杰	13940491459
5	构建影视数字传媒产业生态	重点招募具有数字传媒产业运营能力的合作机构；引进数字传媒大数据平台	和平区	孔杰	13940491459
6	打造沈阳数字文创产业联盟基地	重点招募文化创意、艺术设计类企业 5 家；招引艺术类、设计类人才 20 人；引进创意设计、艺术展示中心	和平区	苏位奇	15524438441
7	打造沈阳文创展览中心	重点招募文化创意、艺术设计类企业 12 家；招引艺术类、设计类人才及设计类、艺术类、手工传承类技术；引进本土创意设计、艺术展示中心	和平区	苏位奇	15524438441
8	打造沉浸式生活美学馆	重点招募多家数字文创总部企业及文创商贸企业，物业管理企业 1 家，场馆开发企业 1 家；招引营销管理人才	和平区	孟涛	13940077227
9	建设诚大设计师产业园	招引文化创意设计团队及独立设计师；引进建筑设计、装潢设计、工业产品设计项目	和平区	邢华宁	024-23916720
10	建设华为 VR 产业园	重点招募 VR 企业；招引人工智能、VR 技术人才；引进软件工程、智能制造、图像处理技术应用项目	和平区	邢华宁	024-23916720
11	建设沈音双创基地产业园	重点招募文化创意产业企业；招引音乐、教育等人才	和平区	邢华宁	024-23916720
12	建设皇城里文化产业园区	重点招募文化创意、文创产品设计、大数据、展览展示、休闲娱乐、特色餐饮等企业及机构	沈河区	宋阳	13898852863
13	建设萃升画苑创意文化产业园	重点招募展览展示、养生文化、文化研究、研学教育等企业及机构	沈河区	潘智勇	13332492690
14	建设御点江山文化产业基地	招引文化创意、电子竞技、电竞研发、游戏设计、网红直播孵化等企业及网红团队	沈河区	宋阳	13898852863
15	打造华强金廊动漫游戏产业基地	重点招募文化创意、动漫游戏开发、动漫动画设计、数字内容制作、动漫衍生品设计等企业及机构；招引动漫演出、动漫培训教育、动漫原创人才及设计团队	沈河区	刘永清	13555815168

序号	场景名称	场景需求	所属区县	联系人	联系电话
16	打造中晨电影小镇文化创作中心	招引原创作家及院校师生等创作人才及团队	沈河区	陈雪峰	18640191060
17	打造群升数字传媒产业集群	重点招募数字媒体、数字内容制作、视觉设计、信息服务、版权运营等企业	沈河区	张海龙	15140058885
18	打造富中文化创意基地	重点招募文创设计、文创产品开发、文化交流、非遗展示、文化研究等企业及机构	沈河区	赵瑞	13889226885
19	建设五爱文化创意产业园	重点招募 IP 设计运营、文化创意、版权运营等企业	沈河区	王巍巍	18909880067
20	建设五爱品牌设计产业园	重点招募品牌设计、包装设计、文化创意、广告创意、文化活动、设计展览、版权运营等企业	沈河区	王巍巍	18909880067
21	打造满铁奉天公所文创园区	重点招募大型场馆开发投资商、运营商、文旅科技、展览展示、文化创意、文创产品设计等企业	沈河区	潘智勇	15940465365
22	沈河区文化馆运营提质	重点招募旗袍类展演展示、文创产品设计、非遗展示、演绎培训、特色餐饮、娱乐体验等企业及演职团队	沈河区	宋阳	13898852863
23	打造红梅文化创意园	重点招募文化艺术类企业	铁西区	杨智海	13889225322
24	打造奉天工厂文创园	重点招募文化传媒，文化艺术类企业	铁西区	杨智海	13889225322
25	打造 Z 广场文化创意园	重点招募文化艺术类企业	铁西区	杨智海	13889225322
26	打造 Z 广场影视基地	重点招募影视传媒类企业	铁西区	杨智海	13889225322
27	建设红梅文化创意产业园	重点招募餐饮、娱乐、休闲、文化创意、教育等相关领域企业入驻	铁西区	杨智海	13889225322
28	打造知舍艺术空间	重点招募文创设计类、高端品牌、会展会务、文体教育、休闲娱乐等企业、机构及人才创业团队	皇姑区	李晓林	024-86204632
29	建设作坐文化产业园	重点招募文创设计类、高端品牌、会展会务、文体教育、休闲娱乐等企业、机构及人才创业团队	皇姑区	李晓林	024-86204632
30	打造龙之梦品牌传播服务基地	重点招募文化创意、民俗文化研究、文旅运营、电商平台等企业	大东区	白森元	024-88113431
31	布局未来制造体验中心	重点招募未来制造体验相关企业以及电商平台、知名线下体验机构等	大东区	齐晶晶	024-88155531

序号	场景名称	场景需求	所属区县	联系人	联系电话
32	打造网络直播类融媒体中心	重点招募新浪、喜马拉雅、爱奇艺、腾讯汽车等互联网运营企业	大东区	张大勇	13998852028
33	建设数字动漫产业园	重点招募动漫数字经济、高科技体验、娱乐休闲等企业	大东区	白森元	024-88113431
34	建设电影产业园	重点招募场馆开发运营商、影视拍摄、影视内容生产、设计、制作、版权运营、数字内容制作等影视传媒类企业及展览展示、文化教育、学术研究、文旅科技等企业和机构	大东区	刘东岳	15998846488
35	打造 204 外滩文创公园	重点招募文化创意、文创产品设计、大数据、展览展示等企业及机构	大东区	齐晶晶	024-88155531
36	建设婚礼文化创意产业园	重点招募民宿投资运营商、民宿设计、特色餐饮、酒店管理等企业	大东区	刘东岳	15998846488
37	打造原创音乐文化产业基地	重点招募 1 家具有开发建设并运营音乐文化产业的企业	浑南区	艾义	15041260501
38	打造 5G 虚拟现实体验科技中心	重点招募 1 家具有开发建设数字经济虚拟现实的企业	浑南区	艾义	15041260501
39	福融天地数字文创业态植入	重点招募 10 家国内外建筑、软件、文化类集团公司总部	浑南区	李超 徐小婷	18740003988 15998848681
40	建设沈阳毅昌国际设计谷	重点招募工业设计、创意设计、广告文创、数字经济等产业的高新技术企业 30 家以上；招引工业设计、创意设计、广告文创、数字经济等产业的高新技术人才 2000 人；引进工业设计、创意设计、数字经济、金融服务等第三方机构	浑南区	邹岩	15942352918
41	建设自创文化产业园	重点招募数字文创产业企业	沈北新区	赵国良	13998396718
42	建设数字文创大厦	重点招募数字文化创意企业	沈北新区	张颖刚	13604901831
43	打造新媒体产业大厦（新传大厦）	重点招募知名传媒集团及企业	沈北新区	文庆辉	13022488519
44	建设蒲河景观带文化创意产业园	重点招募文创设计、文旅科技、智慧文旅、文创孵化器、专业化众创空间等企业及机构	于洪区	杨梅	13940241907
45	打造佟沟东北影视城	重点招募文化创意企业 3 家	苏家屯区	潘 岩	13842069079
46	打造北方民族文化网红基地	重点招募影视文化投资公司 2 家	苏家屯区	王树海	15004093578
47	打造数字文创体验中心	重点招募科技文化投资公司 5 家	苏家屯区	王树海	15004093578

场景类型：文旅融合

序号	场景名称	场景需求	所属区县	联系人	联系电话
1	打造盛京戏剧艺苑	重点招募具有文旅产业及商业综合体设计运营能力的合作伙伴；招引高层次金融、商贸、文旅产业人才及文旅设计规划团队；引进国内外知名品牌开发运营商及相关配套文旅产业业态	和平区	孔杰	13940491459
2	打造长白岛现代文化长廊	重点招募艺术中心相关企业 1 家；招引艺术馆配套相关人员；引进艺术展览品若干	和平区	孟涛	13940077227
3	打造明清文化小镇	重点招募艺术场馆开发企业；招引艺术类专家	和平区	金光日	15840051370
4	建设满融美丽乡村田园综合体	重点招募农旅开发企业 招引现代农业旅游专家	和平区	金光日	15840051370
5	打造先锋文化体验空间	重点招募具有文旅艺术产业设计运营能力的合作伙伴 招引高层次文旅产业人才及文商旅设计规划团队 引进高端艺术先锋运营平台	和平区	孔杰	13940491459
6	打造北市非物质文化遗产公园	重点招募具有相关特色文旅非物质遗产运营的合作机构	和平区	孔杰	13940491459
7	打造盛京文化小镇	重点招募具有相关特色文旅非物质遗产运营的合作机构	和平区	孔杰	13940491459
8	平和苑文旅业态植入	重点招募具有相关文旅产业设计运营的合作机构	和平区	孔杰	13940491459
9	打造东北文旅总部基地	重点招募具有文旅产业设计运营能力的合作机构	和平区	孔杰	13940491459
10	打造奉天记忆文化广场	重点招募文化类企业 15 家；招引文化类、历史类人才及历史印记的还原与呈现人才（虚拟现实）；引进文化展示类平台	和平区	苏位奇	15524438441
11	打造雅德里岛艺术中心	重点招募艺术中心相关企业 1 家；招引艺术馆配套相关人员；引进艺术展示品	和平区	孟涛	13940077227
12	打造华润万象生态文旅城	重点招募文旅园区运营类、文创设计类、智慧城市、高端品牌、会展会务、文体教育、休闲娱乐等企业及机构	沈河区	王巍巍	18909880067
13	打造后陵前堡满族文化风情小镇	重点招募文旅产业园投资运营商、电商平台、文创设计、民俗文化研究、文体教育、特色餐饮等企业及机构	沈河区	陈雪峰	18640191060
14	老久华地块盛京文化复兴	重点招募文旅运营、数字文创、高科技体验、360 度飞行球幕、民俗文化研学等企业及机构	沈河区	宋阳	13898852863

序号	场景名称	场景需求	所属区县	联系人	联系电话
15	盛京龙城文化休闲广场升级	重点招募老字号品牌、文创产品、娱乐休闲、特色餐饮、文化体验等企业	沈河区	李旭洋	13889345885
16	打造帅府民国芳华小镇	重点招募场馆投资运营商、文旅科技、文旅大数据、展览展示、文化创意、视觉艺术设计、VR 导览、咖啡、酒吧等品牌餐饮、高端品牌、休闲娱乐等企业，夜游演职团队及演艺培训机构	沈河区	潘智勇	13332492690
17	打造第二针织厂大清不夜城	重点招募场馆投资运营商、展览展示、数字文创、夜游演绎、特色餐饮等企业	沈河区	宋阳	13898852863
18	打造东三省总督府城市会客厅	重点招募文旅科技、文化设计、文旅大数据、展览展示、非遗表演、会展会务等企业	沈河区	潘智勇	13332492690
19	建设 Z 广场艺术公园	重点招募文化艺术类企业	铁西区	杨智海	13889225322
20	“塔弯夕照”舍利塔文旅休闲产业示范区建设	重点招募文旅产业园投资运营商、电商平台、文创设计、民俗文化研究、文体教育、特色餐饮等企业及机构	皇姑区	李晓林	024-86204632
21	打造文旅商贸特色园区	重点招募文旅园区运营类、文创设计类、智慧城市、高端品牌、会展会务、文体教育、休闲娱乐等企业及机构	皇姑区	李晓林	024-86204632
22	明清风俗风景区文旅业态提升	重点招募民俗文化研究、特色餐饮、电商平台、文创设计等企业	大东区	习巍	024-88155532
23	打造苏式文创小镇	重点招募文旅产业园投资运营商、电商平台、文创设计、民俗文化研究、文体教育、特色餐饮等企业及机构	大东区	张大勇	13998852028
24	打造金展大东北花木文旅小镇	重点招募农业科技企业、家庭农场、有机种植、花卉园艺等领域具有丰富项目经验的企业进行合作，主要在商业运营方面，文化旅游方面等。合作方需对东北地区地形、气候、植被、土壤等自然地理要素比较了解，并能提供成功案例素材进行展示	浑南区	景钟瑶	18102429132
25	朗勤空山艺术中心国际化运营人才引培	招引有举办国际级经验的高层次文旅相关合作经验人才	浑南区	景钟瑶	18102429132
26	打造辽宁文旅产品设计研发中心	重点招募旅游文创产品生产企业 招引软件研发类人才	浑南区	郝雪威	13842047102
27	打造万象·东北亚艺术博览中心	重点招募 1 家艺术品收藏企业	浑南区	白阳	13889234085
28	沈阳怪坡风景名胜焕新工程	重点招募沈阳怪坡风景区综合开发运营企业及机构	沈北新区	胡海彬	13700006764

序号	场景名称	场景需求	所属区县	联系人	联系电话
29	打造锡伯族七星山文旅小镇	重点招募文旅开发及策划企业	沈北新区	蔡仲秋	18642011949
30	打造稻梦生态小镇	重点招募稻梦生态小镇文旅开发运营商	沈北新区	蒋一	13504057099
31	打造石佛寺水库休闲度假村	重点招募文旅产业相关企业	沈北新区	吴颖菊	13704001363
32	打造辽河湿地生态休闲度假小镇	重点招募文旅开发及策划企业	沈北新区	李俊杰	13804079026
33	打造立新朝鲜族民俗村风景旅游区	重点招募商业旅游综合体	沈北新区	胡海彬	13700006764
34	打造熙古里文化休闲小镇	重点招募各类休闲娱乐、特色餐饮企业	沈北新区	何硕	13840526719
35	打造沈北艺术文化中心	重点招募科技宫、图书馆、博物馆、大剧院、文化艺术中心等	沈北新区	王猛	13998831895
36	打造沈北汽车文化主题公园	重点招募沈北汽车公园建设单位	沈北新区	符亮亮	13889290297
37	打造城北陶瓷文化小镇	重点招募陶瓷文化博物馆	沈北新区	张文光	13604066201
38	打造机床工业历史文化主题园	重点招募高端机床工业博览中心，工业文化产业园运营企业	于洪区	杨梅	13940241907
39	打造满族文化特色风情街	重点招募满族文化特色风情街区，购物中心，文创产品、娱乐休闲、特色餐饮、文化体验等企业	于洪区	杨梅	13940241907
40	马耳山自然文旅品质提升	重点招募高端民宿投资运营企业 4 家	苏家屯区	潘岩	13842069079
41	打造佟沟旅游特色小镇文旅	重点招募文旅特色小镇企业 4 家	苏家屯区	潘岩	13842069079
42	打造白清寨冰雪嘉年华	重点招募文旅类户外拓展基地投资企业 4 家	苏家屯区	潘岩	13842069079
43	打造马耳山自然文化旅游胜地	重点招募文旅类投资企业 5 家	苏家屯区	潘岩	13842069079
44	打造民俗文化创意小镇	重点招募文旅化创意投资公司 5 家	苏家屯区	王树海	15004093578

序号	场景名称	场景需求	所属区县	联系人	联系电话
45	满族文化风情街运营提质	重点招募文旅化创意投资公司 5 家	苏家屯区	王树海	15004093578
46	打造三农博览园乡村旅游特色小镇	重点招募文旅园区运营类，电商平台、民俗文化研究、文体教育、特色餐饮等企业及机构；招引专业运营服务型人才	新民市	商宏彬	13898105666
47	打造辽滨塔历史文化名胜旅游景区	重点招募重点招募文旅产业园投资运营商、文创设计、民俗文化研究、文体教育、特色餐饮等企业；招引区域文化推广大使；引进互联网推广技术	新民市	张延成	18640598998
48	辽秀湿地公园景区承载提升	重点招募重点招募文旅产业园投资运营商、文创设计、民俗文化研究、文体教育、特色餐饮等企业	新民市	张延成	18640598998
49	建设牛文化主体公园	重点招募文化创意企业、文旅企业	辽中区	王海波	13079287068
50	开放辽河农旅融合开发权限	重点招募水稻研发、种植，乡村观光旅游企业	法库县	郭亚楠	13314010066
51	开放巴尔虎山旅游综合开发权限	重点招募特色餐饮、民宿、旅游设计开发等企业	法库县	刘　生	13504973577
52	打造树莓特色生态小镇	重点招募树莓种植、加工、销售及旅游场景规划、设计、开发、特色农业旅游、民宿、特色餐饮等企业	法库县	徐洪亮	18742433518
53	打造农旅产业示范园	重点招募立体蔬菜展示、农旅大数据、特色种植、农旅观光、特色民宿、特色餐饮、智能玻璃温室、生态餐厅等企业	法库县	许壮	13609888050
54	开发辽河湿地公园文旅资源	重点招募文化旅游相关企业	康平县	高成武	15940333365
55	打造大辽文化之乡特色景区	重点招募文化旅游相关企业	康平县	高成武	15940333365

场景类型：文体竞技

序号	场景名称	场景需求	所属区县	联系人	联系电话
1	建设电竞文化产业基地	重点招募电竞产业及配套企业；招引服务业相关人才、电竞赛事承办团队；引进电竞游戏开发项目	和平区	孟涛	13940077227
2	万科春河里电子竞技产业基地	重点招募电子竞技、游戏研发设计、电竞教育、电竞培训、动漫影视孵化、赛事运营、版权运营、科技文化等企业及机构	沈河区	范长虹	13898898899
3	建设南塔电子科技创意大厦	重点招募电子竞技、电竞开发、电竞培训、动漫设计、动漫动画制作、IP 孵化、版权运营等企业及机构	沈河区	张海龙	15140058885
4	建设吉祥四路全民文体广场	重点招募娱乐休闲、文化创意、体验店等企业	大东区	习巍	024-88155532
5	打造东湖体育赛事基地	重点招募赛车比赛场馆及训练、赛车维修、维护等配套设施	大东区	宋军	18102491685
6	打造电竞新势力赛事中心	重点招募以年轻、时尚为目标客户群的电竞文体娱乐等企业	大东区	孟庆萍	13909818765
7	建设电子竞技产业园	重点招募赛事运营、电子竞技俱乐部、游戏研发设计、电竞教育、电竞培训、动漫影视孵化、版权运营、科技文化等企业及机构	大东区	刘东岳	15998846488
8	中动电竞赛事运营提质	重点招募电竞运营合作伙伴、电商直播运营平台；招引电商、网红直播人才	浑南区	南粤	13238867210
9	打造盛京演艺中心(NBA 球馆)	重点招募篮球赛事周边配套文旅资源	沈北新区	蒋一	13504057099
10	建设创意文体广场	重点招募创意文体广场建设单位	沈北新区	叶谭	18698875404
11	建设数字文创产业园	重点招募电子竞技、动漫文创，电竞研发、游戏设计、网红直播孵化等运营企业	于洪区	杨梅	13940241907
12	打造白清寨山地运动体验中心	重点招募文旅类投资企业 4 家	苏家屯区	潘 岩	13842069079
13	打造白清寨户外素拓基地	重点招募文旅类户外拓展基地投资企业 4 家	苏家屯区	潘 岩	13842069079
14	打造冰雪极限运动训练基地	重点招募文旅类户外拓展基地投资企业 4 家	苏家屯区	王树海	15004093578
15	打造特色户外运动营地	重点招募动力伞、滑翔伞、高空跳伞等低空旅游企业	法库县	许壮	13609888050

城市愿景六

CHENG SHI YUAN JING LIU

国际消费中心城市建设

高质量改造提升步行街，打造新型便民生活圈，培育有全球竞争力的现代流通企业，支持实体商业转型升级，培育消费新业态新模式，完善新型消费发展环境。聚焦新零售、新消费、新地标等场景，共谋划120个机会场景。

五爱电商直播基地

- **所属区县：**沈河区
- **城市愿景：**国际消费中心城市建设
- **场景类型：**新零售
- **合作目标企业领域：**包括但不限于新零售、直播带货、云洽谈等领域
- **场景介绍：**

1.场景建设内容

依托五爱商贸物流区，充分发挥东北网红资源，基于五爱市场货源充足、品类齐全、商户众多、顾客稳定等自身优势，打造五爱电商直播基地。集聚内容创作机构和传播平台，推进企业、商户与网络平台的合作，以线上流量拉动线下实体经济运营，抢抓在线直播赛道，着力发展电商直播、个性化服装定制等业态，并配备培训、流量和营销资源的体系化扶持，实现品牌诉求和贸易盈利。

2.场景建设基础

拟于沈河区热闹路65号五爱国际商贸大厦A、B座，搭建集培训、孵化、选品、直播等多功能于一体的直播基地，大厦地处五爱商贸物流区内，建筑面积2.1万平方米，总层数为17层，可出租面积1.1万平方米。

五爱市场为全国五大集贸市场之一，是东北亚经济圈和环渤海经济圈最大的流转型轻工产品交易中心，拥有120余万平方米经营面积。

国际智慧会展中心

- **所属区县：**和平区
- **城市愿景：**国际消费中心城市建设
- **场景类型：**新地标
- **招引目标企业领域：**包括但不限于自动驾驶、数字会展、智慧服务等领域
- **场景建设内容**

1.场景建设内容

开放和平国际会展中心场景资源，打造以先进技术手段进行会展管理和服务、举办论坛、展演等活动的国际智慧会展中心。开放展馆周边道路、停车场等场景，鼓励相关企业参与交通监管、车辆导流、智能停车等场景建设。开放展厅等场景资源及机会，引导AI引导、多语言实时互动等企业开展智能服务及产品展示，同时引进数字会务系统，实现展示、接待等全流程一站式管理。

2.场景建设基础

和平国际会展中心位于满融曹仲地区生产力中心西侧，占地面积11万平方米，拟投资额30亿元。拟发展国际会展与超级酒店，计划于周边打造国际化金融小镇、商务区及湖心岛。会展业作为和平区主导产业之一，拥有全市三大展览馆之二，产业基础良好。

“老字号”品牌打造

- **所属区县：**新民市
- **城市愿景：**国际消费中心城市建设
- **场景类型：**新消费
- **合作目标企业领域：**包括但不限于智慧种植、智慧植保、食品追溯等领域
- **场景介绍：**

1.场景建设内容

依托区内蔬菜种植、酸菜生产等产业发展基础，鼓励白菜农田应用智能化技术进行无人化管理转型，实现水、肥、温度、光照数据智能监控，赋能白菜种植智慧升级，实现精准栽培。集聚农业领域科技创新企业，形成白菜智慧种植、酸菜自动化加工、食品安全AI检测、网络销售等智慧服务解决方案，建立酸菜质量标准，打造新民酸菜品牌。

2.场景建设基础

新民市大民屯被誉为“中国蔬菜之乡”，是沈阳市蔬菜出口基地重点镇，酸菜产品遍布黑、吉、辽，并出口国外，以此为契机建设新民市酸菜产业加工园区，可开发带动周边大白菜种植区域，形成种植、加工、交易、检验、仓储、物流等酸菜产业一体化发展，打造“新民酸菜”知名品牌，构建辽宁省最大、全国一流的酸菜加工产业园区。

食品全产业链品牌提升

- **所属区县：**辽中区
- **场景类型：**新消费
- **城市愿景：**国际消费中心城市建设
- **合作目标企业领域：**包括但不限于智慧养殖、食品深加工、食品供应链追溯等领域

- **场景介绍：**

1.场景建设内容

基于辽中区肉牛养殖产业发展，集聚智慧养殖领域科技企业，构建智能环控、智能饲喂、智能监控、智能测膘、智能测温等智慧养殖场景，提高养牛场在安全管理、健康管理、繁殖管理等方面的效率，提升肉牛品质。打通区内养牛场养殖数据、追溯过程数据、检验监测数据、信用数据等基础数据库，构建牛联网进行养殖决策、行情分析等，打造全新的辽中肉牛品牌。

2.场景建设基础

辽中区农业资源较为丰富，是辽宁省规模最大的肉牛养殖地区，全区肉牛饲养量达40万头，年存栏量28万头，出栏量可达33万头，且存栏量和出栏量仍在持续增长，其中肉牛主要养殖品种有西门塔尔、草原红和夏洛莱等，主要集中在肖寨门镇、朱家房镇等地区，辽中的肉牛产业未来将以集约化、集团化的现代畜牧产业为目标，不断壮大发展。

场景类型：新零售

序号	场景名称	场景需求	所属区县	联系人	联系电话
1	打造协和广场购物体验中心	重点招募线上线下购物体验中心类企业；引进智慧购物应用技术项目	和平区	刘伟	13840000819
2	建设电商产业园	重点招募电商产业企业；招引网络运营、网红主持；引进直播平台运营团队及可商贸流通产品	和平区	孟涛	13940077227
3	商业城综合体智慧升级	重点招募智慧商场方案提供商、知名品牌线下体验店、新零售、特色餐饮、文化体验、娱乐休闲、品牌宣传等企业	沈河区	宋阳	13898852863
4	亚玛达商城龙头点睛提升	重点招募大型商场投资运营商、智慧商场方案提供商等企业	沈河区	曹兴国	15940465365
5	打造五爱电商直播基地	重点招募直播孵化、版权运营、直播培训、跨境电商等企业及机构；招引一批网红直播、带货达人、头部主播等项目及团队	沈河区	王巍巍	18909880067
6	打造服装定制产业基地	招引各类服装定制商家、服装原创设计团队等	沈河区	王巍巍	18909880067
7	兴隆大家庭百年复兴	重点招募大型商场投资运营商、智慧商场方案提供商、国际品牌线下体验店、新零售、跨境电商等企业及机构	沈河区	曹兴国	15940465365
8	打造食品电商直播基地	重点招募食品生产及电商直播类企业	铁西区	杨智海	13889225322
9	建设金谷电子商务产业园	重点招募互联网营销、运营等电子商务企业	铁西区	杨智海	13889225322
10	建设新零售商业综合体	重点招募新零售、特色餐饮、文化体验、电商平台企业	大东区	孟庆萍	13909818765
11	打造龙之梦网红总部基地	重点招募直播孵化、版权运营、直播培训等企业及机构；招引一批网红直播、带货达人、头部主播等项目及团队	大东区	孟庆萍	13909818765
12	建设互联网新零售产业园	重点招募园区投资运营商、知名品牌线下体验店、新零售、特色餐饮、文化体验、娱乐休闲、品牌宣传等企业，吸引国内外知名新零售总部或消费升级策划企业入住	大东区	刘东岳	15998846488
13	建设农产品电商产业园	重点招募重点大型投资运营商、特色餐饮、购物零售、夜游娱乐、直播电商等企业，以及网红品牌、特色农产品供应链、老字号品牌、文创产品等	大东区	刘东岳	15998846488

序号	场景名称	场景需求	所属区县	联系人	联系电话
14	建设电子商务产业园	重点招募提升国家电子商务示范基地的配套优质企业项目 1-2 家，全面提升电子商务产业链建设	浑南区	张玮	13842385553
15	打造国家电子商务示范基地大厦	重点招募 3-5 家国内外知名电商企业项目，侧重综合类、农业类、平台类等细分领域	浑南区	张玮	13842385555
16	打造华狐直播电商示范基地	重点招募 1 家具有制作 5G 视频内容摄制的企业	浑南区	艾义	15041260501
17	华狐直播电商示范基地产业生态构建	重点招募 1 家互联网达人孵化、新媒体制作公司	浑南区	白阳	13889234085
18	建设沈阳浑南电子商务产业园	重点招募 5 家以上平台类、综合类、农业类、服务类等细分领域高质量电子商务及相关产业上下游配套企业，提升国家电商产业园区竞争力	浑南区	张玮	13842385552
19	建设新零售终端设备制造产业园	重点招募新零售终端设备制造企业	沈北新区	叶谭	18698875397
20	东北总部基地产业园 VR 体验消费业态植入	重点招募 VR 体验消费智慧体验馆	沈北新区	张颖刚	13604901831
21	发展网红（直播）经济产业	重点招募网红培训、直播带货、网红线上交易中心等网红经济运营企业	沈北新区	吕文葛	18909827329
22	打造“互联网+”农产品电商示范基地	重点招募绿色农产品交易，农产品电商展示交易，物流研发设计、智能分拣、智慧仓储等企业	于洪区	杨梅	13940241907
23	荣信商场新农贸业态植入	重点招募 5-8 家农产品电商直播，1-2 家单体农贸市场	于洪区	杨梅	13940241907
24	打造五洲城直播带货产业生态	重点招募新媒体运营企业 5 家	苏家屯区	宋强	18842335613
25	打造现代农产品电商物流总部基地	重点招募现代农产品互联网电商物流总部	新民市	付晓光	15640312337 024-27700977
26	建设农业网红销售电商产业园	重点招募物流企业、大型电商投资平台；引进互联网电商平台	新民市	李洪涛	13236621818
27	建设农村电商金融产业园	重点招募专业楼宇运营商、国内外大中型企业总部、区域性金融总部；招引金融业高端人才；引进楼宇运营、电商平台	新民市	牛旭	18540311188

场景类型：新消费

序号	场景名称	场景需求	所属区县	联系人	联系电话
1	领事馆商圈提档升级	重点招募住宅、商业开发企业；招引投资类专家	和平区	金光日	15840051370
2	光荣街区商圈提档升级	重点招募高档商务休闲酒店；招引管理类、市场营销类人才及酒店管理、市场推广团队；引进高档商务和休闲酒店	和平区	苏位奇	15524438441
3	南洋大厦商圈改造提升	重点招募电竞产业酒店；招引酒店管理人才	和平区	刘伟	13840000819
4	五洲广场文旅商贸业态植入	重点招募文旅类企业；招引文化旅游类人才	和平区	刘伟	13840000819
5	乾元国际大厦商圈升级	重点招募电竞酒店；招引酒店管理类人才	和平区	刘伟	13840000819
6	雅德里岛商圈提档升级	重点招募五星级高档酒店 1 家；招引相关服务业人才及酒店管理团队	和平区	孟涛	13940077227
7	中华剧场运营提质	重点招募文娱类企业 1 家；引进新一代数字音影技术及 imax 影音系统	和平区	周波	15640099199
8	龙之梦商圈提档升级	重点招募酒店运营类企业	铁西区	杨智海	13889225322
9	建设红梅美食广场	重点招募餐饮运营类企业	铁西区	杨智海	13889225322
10	打造 Z 广场游乐休闲小镇	重点招募娱乐开发类企业	铁西区	杨智海	13889225322
11	打造 Z 广场夜经济娱乐广场	重点招募娱乐、餐饮、运营类企业	铁西区	杨智海	13889225322
12	Z 广场商圈服务品质提升	重点招募餐饮运营类企业	铁西区	杨智海	13889225322
13	轩兴路商圈提档升级	重点招募高端品牌体验店、特色餐饮、文化创意等企业	大东区	常鑫	18540311177
14	斗南花卉交易市场战略融资	引入社会资本，合资共同建设	大东区	宋军	18102491685
15	打造未来生活智能家居体验广场	重点招募奥特莱斯折扣店、家居体验店、特色餐饮、电商平台、体验店	大东区	常鑫	18540311177
16	中央公园商务区高端酒店运营提质	重点招募 1 家奢华、超高端酒店品牌运营管理公司	浑南区	李超	18740003988
17	打造白塔河美食美刻生活购物中心	重点招募服饰、餐饮、教育、体育用品、娱乐设施百余家，影院品牌商 1家	浑南区	李艾博	13555787166
18	光明小镇商圈提档升级	重点招募商业品牌企业 30 家；引进餐饮、零售、服务等服务业态	浑南区	杨江涛	15998295307

序号	场景名称	场景需求	所属区县	联系人	联系电话
19	居然之家品牌形象提升	重点招募 1-10 家智能家居品牌商	浑南区	李超	18740003988
20	名仕金融中心电竞酒店植入	重点招募电竞酒店类项目	浑南区	张啸	13840455823
21	辽河七星牧场消费业态提档	重点招募商业综合体	沈北新区	蔡仲秋	18642011949
22	举办马戏嘉年华系列活动	重点招募马戏表演团及文旅开发企业	沈北新区	关成鹏	13889186367
23	打造龙凤峪万国民宿休闲娱乐中心	重点招募各类休闲娱乐企业	沈北新区	何硕	13840526719
24	沈北商贸区商圈提档升级	重点招募商贸区配套酒店	沈北新区	朱彤	15840051499
25	七星大街商圈提档升级	重点招募高端商务配套酒店	沈北新区	宫岩	15998102039
26	天乾湖街商圈提档升级	重点招募高端商务酒店配套	沈北新区	符亮亮	13889290297
27	光辉农场消费生态改造提升	重点招募生态农业，特色家庭采摘园，种植观赏等休闲农业投资运营企业或与当地现有企业一起开发	于洪区	杨梅	13940241907
28	县域商圈综合服务能级提升	重点招募智慧商场、知名品牌线下体验店、新零售、特色餐饮、文化体验、娱乐休闲、品牌宣传等企业	于洪区	杨梅	13940241907
29	恒盛广场商圈提档升级	重点招募总部经济、特色零售，特色餐饮，休闲娱乐等企业入驻楼宇	于洪区	杨梅	13940241907
30	东北食品产业园品牌生态提升	重点招募知名品牌休闲食品企业 5 家	苏家屯区	马姣锐	18624084668
31	嘉兰街商圈提档升级	重点招募商业酒店企业 3 家	苏家屯区	王树海	15004093578
32	名京广场商圈提档升级	重点招募商业酒店企业 3 家	苏家屯区	曹程	13998829162
33	蒲东街商圈提档升级	重点招募商业地产开发企业及高档酒店管理人才	辽中区	王海波	13079287068
34	中心镇商圈商业能级提升	重点招募中心镇主导产业相关企业、基础设施建设等企业，提升中心镇建设品质	辽中区	张宏	15840530609
35	打造卧龙湖水上乐园	重点招募主题乐园，水上娱乐类开发企业	康平县	高成武	15940333365
36	打造田园生态氧吧	重点招募旅游类企业	康平县	高成武	15940333365
37	区域大型商超业态植入	重点招募购物文化餐娱乐综合企业	康平县	高成武	15940333365

场景类型：新地标

序号	场景名称	场景需求	所属区县	联系人	联系电话
1	建设丽阳广场高端商业综合体	重点招募五星级酒店 1 家，大型商场运营 1 家，科技金融类企业数家；招引科技类金融类人才	和平区	苏位奇	15524438441
2	建设五里河高端商住综合体	重点招募集商务酒店、商场、高端住宅为一体的商住综合体	和平区	苏位奇	15524438441
3	建设文商旅特色商业综合体	重点招募文商旅特色企业；招引商业、文化人才；引进商业周边配套	和平区	刘伟	13840000819
4	打造迎春国际汽车城	重点招募汽车商贸企业 1 家；招引销售人才、管理人才、汽车产业人才；引进高档汽车销售及展示企业数家	和平区	孟涛	13940077227
5	打造国际会展中心	重点招募商业、会展开发企业；招引会展经营专家	和平区	金光日	15840051370
6	建设世界城国际商业文化综合体	重点招募具有城市综合体运营能力的合作伙伴；招引综合体管理运营团队	和平区	孔杰	13940491459
7	打造沈阳首个 ACG 新地标	重点招募动漫类企业；招引动漫 cosplay 产业人才；引进动漫技术应用项目	和平区	刘伟	13840000819
8	建设高端商业综合体	重点招募商业综合体企业 1 家；招引服务业人才；引进高档品牌店	和平区	孟涛	13940077227
9	久光百货盛京启程	重点招募品牌餐饮、高端品牌体验店、零售购物、娱乐休闲、文化创意、教育培训等企业	沈河区	李旭洋	13889345885
10	建设叁叁工厂声音公园	重点招募展览展示、演艺培训、青创孵化、音乐教育、音乐培训等企业及演职团队	沈河区	杨涛	13504026869
11	打造五环商城室内互动主题园	重点招募古玩珍宝鉴定、展览展示、拍卖、销售、网红直播、文化体验、休闲娱乐、特色餐饮等企业	沈河区	曹兴国	15940465365

序号	场景名称	场景需求	所属区县	联系人	联系电话
12	打造铁西商务总部基地	重点招募商业、商贸、总部等企业	铁西区	杨智海	13889225322
13	打造金昌文化商业中心	重点招募品牌餐饮、高端品牌体验店、零售购物、娱乐休闲、文化创意、教育培训等企业	皇姑区	李晓林	024-86204632
14	建设望花城新潮商业综合体	重点招募高端潮流购物商贸企业、高端品牌体验店、特色餐饮等企业	大东区	习巍	024-88155532
15	建设长峰商业中心	重点招募商务办公、购物、科技公园于一体综合体项目	大东区	习巍	024-88155532
16	建设汽车后市场交易中心	重点招募持牌汽车金融公司、互联网平台公司、融资租赁公司等优质的汽车金融类企业以及二手车交易平台、汽车维修线下体验中心、汽车用品创意设计等企业及机构	大东区	刘东岳	15998846488
17	打造旭辉星创商业中心	重点招募知名服饰、餐饮、娱乐品牌百余家，影院 1 家	浑南区	李超	18740003988
18	打造绿地国博城	重点招募城市规划设计、项目规划设计、展览展示、会展、贸易港单体建筑工程设计	浑南区	南粤	13238867210
19	建设国际化城市综合体	重点招募 1 家具有开发建设并运营国际化城市综合体的企业	浑南区	艾义	15041260501
20	建设同方国际城高端商业综合体	重点招募酒店类项目、高端商业项目	浑南区	韩都华	18698826466
21	打造冬雪湖欢乐水岸城市客厅	重点招募商业综合体	沈北新区	李俊杰	13804079026
22	建设辽河湿地山水田园综合体	重点招募文旅开发及策划企业	沈北新区	李俊杰	13804079026
23	温泉巷宿特色项目建设	重点招募温泉文旅产业开发企业或机构、风景区运营企业	沈北新区	胡海彬	13700006764
24	打造冬雪湖深海星空之城	重点招募商业旅游综合体	沈北新区	蒋一	13504057099

序号	场景名称	场景需求	所属区县	联系人	联系电话
25	打造秋月湖海洋星空之城	重点招募商旅综合体	沈北新区	吴颖菊	13704001363
26	打造蒲河国际温泉小镇	重点招募温泉文旅产业开发企业或机构、风景区运营企业	沈北新区	吴颖菊	13704001363
27	打造欧洲风情小镇	重点招募国际商业综合体	沈北新区	吴颖菊	13704001363
28	打造国际文汇创意商业中心	重点招募集多国文化于一体创意文旅商贸综合体	沈北新区	王猛	13998831895
29	建设政务中心商业综合体	重点招募政务中心配套商业综合体	沈北新区	赵国良	13998396718
30	打造红星车世界特色楼宇	重点招募汽车及零配件交易平台，汽车检测，汽车保险等企业入驻楼宇	于洪区	杨梅	13940241907
31	建设智能家居商业广场	重点招募智能家居企业 3 家	苏家屯区	曹 程	13998829162
32	打造温泉休闲旅游度假村	重点招募高端温泉酒店；招引酒店运营人才，打造高端温泉酒店、高端文旅服务业	新民市	尚德辉	13940509988
33	打造温泉特色小镇	重点招募大中型房地产开发、文旅、娱乐型企业等	辽中区	张宏	15840530609
34	建设通航商贸综合体	重点招募大型开发投资商、运营商、展览展示、酒店管理、特色餐饮等企业	法库县	许壮	13609888050
35	建设通航小驿文旅综合体	重点招募投资运营商、文旅科技、文旅大数据、展览展示、文化创意、视觉艺术设计、VR 导览、休闲娱乐等企业	法库县	许壮	13609888050
36	建设花园式酒店综合体	重点招募旅游，购物，餐饮住宿类企业	康平县	高成武	15940333365
37	打造康平城市生活广场	重点招募购物，文化，餐娱乐综合企业	康平县	高成武	15940333365

场景类型：新街区

序号	场景名称	场景需求	所属区县	联系人	联系电话
1	打造集装箱主题夜经济小镇	重点招募文旅、食品和百货企业；招引销售、服务人才；引进文旅、商业周边配套	和平区	刘伟	13840000819
2	打造国际文化主题特色街区	重点招募住宅、商业开发企业；招引投资类专家	和平区	金光日	15840051370
3	打造沈阳站前金街文旅小巷	重点招募文创类企业、旅游摄影类企业；招引文创类人才、旅游摄影类人才	和平区	刘伟	13840000819
4	雅德里岛商业街提质	重点招募高端商贸企业、高档品牌销售企业；引进国际化品牌地区（首）店	和平区	孟涛	13940077227
5	打造太原街新天地奇趣潮玩集市	重点招募文娱产业类企业 1 家；招引文传项目策划类人才；引进已成型的文创潮玩及特色餐饮平台	和平区	周波	15640099199
6	建设夜经济文化商业街	重点招募餐饮连锁类企业；招引网红、营销、服务等领域人才	和平区	张宏亮	13840012824
7	睿亲王府通天街改造升级	重点招募大型投资运营商、特色餐饮、购物零售、夜游娱乐、网红品牌等企业，建设一批网红打卡地场景	沈河区	李洋洋	15040228295
8	沈阳路特色街区改造升级	重点招募视觉设计、旅游产品设计、“老字号”品牌、新零售、知名品牌线下体验店、文化研究等企业及机构	沈河区	潘智勇	13332492690
9	九门路遗址街区改造升级	重点招募品牌酒吧、咖啡厅、玩吧、网红餐饮、高端品牌线下体验店、民俗互动体验馆、购物零售等企业	沈河区	李旭洋	13889345885
10	万兴小区街区改造升级	重点招募大型开发投资运营商、酒店管理、电竞设备、动漫、电竞设计、音乐餐酒吧，咖啡厅、主题餐饮等企业	沈河区	李旭洋	13332492690
11	瀚墨轩巷音乐街区改造升级	重点招募唱吧、音乐酒吧、咖啡馆、音乐制作室、乐器文化馆等音乐艺术相关企业，招募关氏皮影、奉天落子、东北大鼓等地方曲艺和表演艺术项目，发展皇城内独有的“乐器经济”	沈河区	王俊杰	13478248345
12	聚合胡同改造升级	重点招募展示展览、文化体验、“老字号”品牌、特色餐饮、网红打卡地等企业及项目	沈河区	李洋洋	15040228295
13	秋爽胡同改造升级	重点招募民俗展示、“老字号”品牌、文化体验、特色餐饮等企业	沈河区	卢旺	15840363590
14	闻英胡同改造升级	重点招募咖啡厅、茶馆、DIY 手工工作室、展览展示等企业及中国传统文化艺术家及团队	沈河区	卢旺	15840363590
15	德隆店胡同改造升级	重点招募文化科技、展览展示、特色餐饮、网红品牌、新零售、“老字号”品牌等企业	沈河区	张天姣	15841314229
16	孙祖庙胡同改造升级	重点招募咖啡厅、茶社、清吧等品牌餐饮、老字号美食、民俗文化展示等企业	沈河区	张天姣	15841314229
17	打造人杰水街商业中心	重点招募商业综合体	沈北新区	李俊杰	13804079026
18	打造蒲昌路非遗美食城	重点招募辽沈传统美食店铺	沈北新区	关成鹏	13889186367
19	打造佟沟新城酒吧步行街区	重点招募高端酒吧及步行街区投资运营企业 3 家	苏家屯区	潘 岩	13842069079

城市愿景七
CHENG SHI YUAN JING QI

宜居宜业
高品质城市建设

启动高品质城市建设提升行动，做到整洁、有序、安全、智慧，进一步增强人民群众的获得感、幸福感、安全感，打造国际化、现代化、生态化大都市。聚焦创新创业、人文教育、健康养老等场景，共谋划94个机会场景。

数字健康中心

- **所属区县：**皇姑区
- **城市愿景：**宜居宜业高品质城市建设
- **场景类型：**健康养老
- **合作目标企业领域：**包括但不限于医疗大数据、远程诊疗、互联网医院等领域
- **场景建设内容**

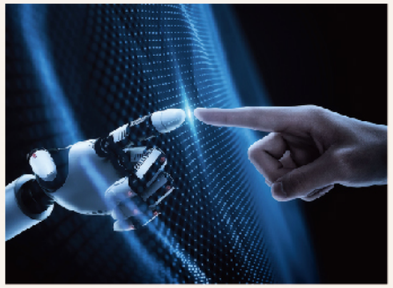

1.场景建设内容

面向中医药产业发展，建立统一高效、数据安全、互联互通、惠民便民的辽宁省中医药数字健康中心，以居家养老为试点方向，下沉到社区开展示范服务。围绕中医人工智能装备研发、临床评价、中医药标准化研究、中医思维研究、道地药材研究等重点领域，搭建中医药数据平台、中医智能诊疗平台等公共服务平台，推进中医药关键共性技术、健康智能设备的研制及推广。

2.场景建设基础

辽宁省中医药数字健康中心位于崇山东路79号，占地面积3000平方米，拟投资额1.5亿元。为辽宁中医药大学合作项目，将打造中医药数字健康跨学科创新团队，发展“互联网+中医药”，建设多个平台及服务。

智慧校园综合管理

- **所属区县：**浑南区
- **城市愿景：**宜居宜业高品质城市建设
- **场景类型：**智慧校园综合管理
- **合作目标企业领域：**包括但不限于智慧教育、智慧安防等领域
- **场景建设内容**

1.场景建设内容

开放全市校园场景资源，构建智慧校园场景。鼓励区内学校推进智慧校徽、虚拟教室、智能黑板、智慧实验室等智慧教育产品在真实环境下的应用，探索数字课堂、仿真实验、点播课堂、空中课堂、智适应个性化教育等“互联网+教育”新模式。依托浑南区内闲置园区，集聚智慧家校、虚拟教育等领域企业，形成智慧教育解决方案。

2.场景建设基础

沈阳市作为东北地区教育资源最为优渥地区，拥有丰富智慧校园、智慧教育场景机会。其中，浑南区已于2019年末出台《浑南区关于开展校园安全智慧管理系统建设的实施方案》，目前区内部分学校已引进智慧管理系统开展试点。

场景类型：创新创业

序号	场景名称	场景需求	所属区县	联系人	联系电话
1	建设独角兽科创产业园	重点招募总部基地综合体开发企业、科技类潜力初创企业；招引投资类专家	和平区	金光日	15840051370
2	建设新世纪商务大厦高品质科创空间	重点招募具有新经济产业设计运营的合作机构	和平区	孔杰	13940491459
3	建设创新人才服务体	重点招募具有人力资源产业运营能力的合作伙伴；引进人力资源大数据平台、人力资源管理平台	和平区	孔杰	13940491459
4	打造未来创新智谷	重点招募科技类初创企业 20 家；引进科技产业孵化器	和平区	苏位奇	15524438441
5	建设现代人力资源产业园	重点招募人力资源相关产业企业；招引资深人力资源管理、网络工程师等人才；寻求第三方合资合作	和平区	张维良	13998366995
6	打造新经济创新孵化器	重点招募数字创业企业 20 家、新一代信息技术产业企业 20 家等；招引创造性、多样性和综合性的人才	和平区	周波	15640099199
7	打造数字文创高品质科创空间	重点招募文创、电子信息、金融、新经济、科技类等初创企业；招引文创、电子信息、金融、科技类人才	和平区	周波	15640099199
8	打造华联文体双创孵化基地	重点招募双创文化体育类企业；招引科技体育教育类人才；引进制度性、智能化的体育文化服务平台	和平区	周波	15640099199
9	建设三好众创空间产业园	招引创新创业团队及企业管理、文化设计、咨询服务人才；引进网络维护服务	和平区	邢华宁	024-23916720
10	打造新经济孵化创新空间	重点招募孵化器类企业	铁西区	杨智海	13889225322
11	打造金谷新经济创业孵化中心	重点招募孵化器类企业	铁西区	杨智海	13889225322
12	建设金谷科创空间产业园	重点招募孵化器类企业	铁西区	杨智海	13889225322
13	打造奉天工厂双创基地	重点招募孵化器类企业	铁西区	杨智海	13889225322
14	建设中关村创新中心产业园	重点招募中关村创新中心产业园初创企业及科技创新企业	铁西区	刘洋	13940322760

序号	场景名称	场景需求	所属区县	联系人	联系电话
15	打造铁西科创园	重点招募科技创新型企业	铁西区	郑策	13842000366
16	布局首府科创园云创中心	重点招募全国优质科创企业	皇姑区	郑杰	13898138036
17	打造首府科创园“未来坊”	重点招募国内外知名科技型初创企业	皇姑区	郑杰	13898138036
18	打造沈阳苏青创新工场	重点招募青年创新创业企业	皇姑区	郑杰	13898138036
19	沈阳星云产创加速中心	重点招募小微科技创新、新经济领域初创企业	皇姑区	王长广	13910756074
20	打造高品质科技创新孵化器	重点招募科技孵化综合体、数字文创、电商平台、文化创意等企业	大东区	白森元	024-88113431
21	建设青网科创产业园	重点招募直播孵化、版权运营、直播培训等企业及机构；招引一批网红直播、带货达人、头部主播等项目及团队	大东区	宋军	18102491685
22	打造旅途文化创新创业基地	重点招募投资运营商、培训机构、文旅科技、文旅大数据、文化创意以及高端品牌、休闲娱乐等企业	大东区	张大勇	13998852028
23	建设大东人才创新产业园	重点招募人力资源交流配置、人力资源企业孵化、人力资源产业研究等类型的企业	大东区	宋军	18102491685
24	打造九丰药业高品质众创空间	招引医药大数据企业与医疗领域创新创业团队	浑南区	景钟瑶	18102429132
25	建设高品质双创空间综合体	重点招募高品质双创空间、孵化器	沈北新区	赵国良	13998396718
26	打造智享未来科创中心	重点招募引进创新型商业科创中心、双创空间综合体	沈北新区	叶谭	18698875403
27	建设东北总部基地产业园高品质科创空间	重点招募科技企业孵化器、高品质科创空间	沈北新区	屈南星	13998292570
28	打造数字经济产业孵化中心	重点招募数字经济产业企业 4 家	苏家屯区	宋强	18842335613
29	打造高品质创新创业孵化加速器	重点招募创新创业孵化企业 3 家	苏家屯区	宋强	18842335613
30	打造多元化高品质创业孵化加速器	重点招募创业孵化、培育等相关产业企业	辽中区	李星辉	17640178881
31	打造乡村网红创业写字间	重点招募网络，办公，住宿类企业	康平县	高成武	15940333365

场景类型：城市更新

序号	场景名称	场景需求	所属区县	联系人	联系电话
1	西安街楼宇空间活化利用	重点招募教育、培训企业；招引教育、培训人才	和平区	刘伟	13840000819
2	新华大厦楼宇空间活化利用	重点招募商业、文旅体验中心；招引商业、管理人才；引进文旅体验服务	和平区	刘伟	13840000819
3	嘉润裙楼空间活化利用	重点招募中医类、医药类企业；招引中医药类人才；引进中医药技术及中医、医药研究中心	和平区	刘伟	13840000819
4	沈河区委办公楼空间活化利用	重点招募文化科技、文化体验、品牌住宿、特色餐饮等企业	沈河区	宋阳	13898852863
5	沈河区市场局办公楼活化利用	重点招募文创设计、文旅科技、智慧文旅、文创孵化器、专业化众创空间等企业及机构	沈河区	曹兴国	15940465365
6	沈河区政府办公楼空间活化利用	重点招募民宿投资运营商、民宿设计、特色餐饮、酒店管理等企业	沈河区	曹兴国	13889345885
7	沈河区北斗办公楼空间活化利用	重点招募影视拍摄、影视内容生产、设计、制作、版权运营、数字内容制作等影视传媒类企业及机构	沈河区	宋阳	15940465365
8	沈河区信访局办公楼活化利用	重点招募场馆开发运营商、展览展示、文化教育、学术研究、文旅科技等企业	沈河区	宋阳	13898852863
9	都城隍庙旧址文旅活化利用	重点招募文旅科技、智慧文旅、文旅大数据、夜游演艺、特色餐饮、休闲娱乐等企业	沈河区	李旭洋	15940465365
10	奉天青年军官俱乐部历史建筑活化利用	重点招募文旅科技、文旅大数据、手游研发设计、演艺团队、演职培训等企业及剧本、手游等原创设计团队	沈河区	宋阳	13898852863
11	精密仪器厂活化利用	重点招募文旅科技、文化创意、艺术创作、展览展示、培训教育、古玩鉴定评估拍卖销售、文创产业孵化器等企业及机构	沈河区	曹兴国	15940465365
12	同泽男中旧址活化利用	重点招募大型开发投资商、运营商、民宿设计、展览展示、酒店管理、特色餐饮等企业	沈河区	曹兴国	15940465365
13	同仁医院旧址及沈阳路 227 号院活化利用	重点招募大型开发投资商、运营商、民宿设计、酒店管理、健康管理、特色餐饮等企业	沈河区	潘智勇	13332492690
14	一世界商场空间活化利用	重点招募大型开发投资商、运营商、民宿设计、酒店管理、连锁餐饮等企业	沈河区	李旭洋	13889345885
15	联通办公楼民宿活化利用	重点招募大型开发投资运营商、民宿设计、连锁美食、购物零售等企业	沈河区	李旭洋	13889345885
16	东煤地质局大院空间互换项目	重点招募大型开发投资商、运营商、民宿设计、酒店管理、特色餐饮等企业	沈河区	李旭洋	13889345885
17	中德园道路安全检测设备升级	重点招募智能制造工业互联网、工业智能网络、工业数据采集与开发等应用技术型项目	铁西区	郑策	13842000366
18	打造奉天工厂融合工业园	重点招募餐饮、娱乐、休闲、文化创意、教育、设计等相关领域企业入驻	铁西区	杨智海	13889225322

场景类型：人文教育

序号	场景名称	场景需求	所属区县	联系人	联系电话
1	打造新世界少儿娱乐教育中心	重点招募少儿娱乐类、教育类企业；招引儿童教育类人才；引进现代化儿童教育技术	和平区	刘伟	13840000819
2	打造在线教育中心	重点招募教育等流量型经济；招引线上教育培训讲师；引进在线教育平台	和平区	邢华宁	024-23916720
3	机关枪连胡同文学改造提升	重点招引展览展示、文化研究、研学教育等企业及机构	沈河区	马瑞	15142132271
4	打造在线教育产业中心	重点招募教育机构等相关领域企业	铁西区	杨智海	13889225322
5	建设艺术教育产业中心	重点招募教育服务业综合性企业	铁西区	杨智海	13889225322
6	发展软件设计职业教育产业	重点招募软件开发、教育培训类企业	铁西区	杨智海	13889225322
7	打造红梅在线教育基地	重点招募在线教育服务业类企业	铁西区	杨智海	13889225322
8	建设奉天工厂教育中心	重点招募教育服务业类企业	铁西区	杨智海	13889225322
9	建设Z广场文化教育中心	重点招募教育服务业类企业	铁西区	杨智海	13889225322
10	建设Z广场国际文化教育产业园	重点招募餐饮、娱乐、休闲、文化创意、教育等相关领域企业入驻	铁西区	杨智海	13889225322
11	打造智慧早教中心	重点招募互联网教育、大数据、教育培训等企业和机构	大东区	陈杨	13998348953
12	打造青少年素拓教育基地	重点招募儿童户外培训、旅游开发、展览展示、文化研究、研学教育等企业及机构	大东区	张大勇	13998852028
13	推动深业智能出行产业园产城融合建设	重点招募中小学、幼儿&成人培训机构；引进与项目相关的中小学、幼儿&成人培训机构等教育资源 5 家以上	浑南区	杨雪	13124248816
14	航空航天科普教育基地人才引培	重点招募有意愿引进该课程的各类院校百余所；招引教育教师百余人，加大对航空航天科普教育的相关宣传，扩大其社会影响力	浑南区	王涵	13940065900
15	打造国际先进学前教育基地	重点招募国际先进学前教育机构；招引外籍教师	浑南区	孙文	15009880713
16	推动出口加工区产城融合	重点招募 1 家集成电路教学企业	浑南区	白阳	13889234085
17	职业教育软环境优化提升	重点招募现代化职业教育相关运营机构	沈北新区	文庆辉	13022488519
18	打造青少年素质教育主题街	重点招募文体教育、文化创意，亲子娱乐及社区配套综合商业企业	于洪区	杨梅	13940241907
19	名京广场教育软环境搭建	重点招募大型校外教育机构、成人教育机构 10 家	苏家屯区	曹 程	13998829162
20	蒲东人文教育软环境提升	重点招募重点大、中、小学校及分校、知名培训机构等	辽中区	张宏	15840530609
21	通航科技文化氛围营造	重点招募通航科技文化学院	法库县	许壮	13609888050

场景类型：健康养老

序号	场景名称	场景需求	所属区县	联系人	联系电话
1	建设满融现代医疗综合体	重点招募大型医院开发企业 ;招引医疗、投资专家	和平区	金光日	15840051370
2	布局医疗健康交易平台	重点招募医疗器械、医疗用品生产销售企业 50 家；招引医疗器械医疗用品技术销售人员；引进医疗器械医疗用品交易平台	和平区	苏位奇	15524438441
3	打造妇婴医疗保健中心	重点招募妇婴医疗保健企业；招引妇婴保健服务人才；引进婴幼儿诊疗技术项目	和平区	邢华宁	024-23916720
4	和颐养老院服务生态优化	重点招募养老产业企业；招引养老医疗领域人才；引进高端养老医疗技术应用项目及养老配套服务	和平区	孟涛	13940077227
5	建设恒盟文旅健康产业园	重点招募大健康、互联网医疗、健康管理咨询、娱乐、教育、餐饮等企业	沈河区	王巍巍	18909880067
6	打造中发集团合众康养小镇	重点招募健康医疗企业 5 家；招引康养领域高端管理人才 30 人	浑南区	苏昕 姜宇峰	15940227763 13898817561
7	推动光明小镇康养产业建设	重点招募康养主体酒店运营单位 1 家	浑南区	杨江涛	15998295307
8	打造光明小镇高端康养社区	重点招募养老机构 1 家	浑南区	苏昕 姜宇峰	15940227763 13898817561
9	打造长河公园温泉康养城	重点招募健康养老相关项目	沈北新区	李俊杰	13804079026
10	打造马泉沟康养小镇	重点招募健康养老相关项目	沈北新区	胡海彬	13700006764
11	打造大洋河研学康养中心	重点招募大洋河研学康养中心配套及服务企业或机构	沈北新区	胡海彬	13700006764

序号	场景名称	场景需求	所属区县	联系人	联系电话
12	打造国际康养小镇	重点招募高端医疗养老中心	沈北新区	屈南星	13998292570
13	打造沈北智慧健康养老示范基地	重点招募高端医疗养老中心	沈北新区	朱彤	15840051499
14	打造智享康养文旅社区	重点招募文旅园区运营类、文创设计类、智慧城市、高端品牌、文体教育、休闲娱乐等企业及机构	于洪区	杨梅	13940241907
15	建设康养医疗综合体	重点招募大健康科研中心、医疗器械研发中心、康养小镇投资运营企业	于洪区	杨梅	13940241907
16	打造康养生态健康城	重点招募康养生态投资企业 4 家	苏家屯区	王树海	15004093578
17	布局大健康产业发展平台	重点招募养生健康产业企业 4 家	苏家屯区	宋强	18842335613
18	打造引进生态康养健康小镇	重点招募生态康养健康小镇、特色餐饮等企业	新民市	张东升	18240288555
19	打造国际休闲康养旅游胜地	重点招募高端休闲康养酒店；招引酒店运营人才，打造高端温泉酒店、高端文旅服务业	新民市	尚德辉	13940509988
20	建设沈阳休闲康养产业园	重点招募高端休闲康养酒店	新民市	尚德辉	13940509988
21	建设蒲东田园康养综合体	重点招募田园康养企业	辽中区	王海波	13079287068
22	打造獾子洞国家湿地公园康旅小镇	重点招募医疗、康养、温泉、度假村等旅游企业	法库县	赵洪雨	13889364000
23	打造中医文化康养中心	重点招募中医药研发加工、文化老年康养中心、大健康、互联网医疗、健康管理咨询等企业	法库县	许壮	13609888050
24	打造辽北生态健康养老社区	重点招募旅游，住宿类企业	康平县	高成武	15940333365

城市愿景八

CHENG SHI YUAN JING BA

数字孪生 智慧城市建设

坚持以城市数字化转型为突破口，进一步在抓好相关基础设施、拓展应用场景、万物互联创新发展、培育新业态上下功夫，打造数字治理新体系，全方位建设数字沈阳。聚焦智慧城区、智慧交通、智慧医疗等场景，共谋划43个机会场景。

无人驾驶示范区

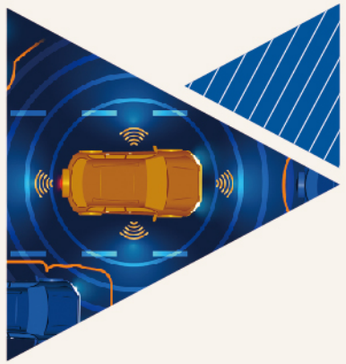

- **所属区县：**浑南区
- **城市愿景：**数字孪生智慧城市建设
- **场景类型：**智慧出行
- **合作目标企业领域：**包括但不限于智能网联、无人驾驶等领域
- **场景介绍：**

1.场景建设内容

以高寒低温测试为特色，建设无人驾驶示范区，包括封闭测试与体验区、开放道路测试区等。封闭测试场可开展车辆驾驶辅助功能测试、自动驾驶授牌测试、汽车智能网联功能测试等测试。开放区内“四横四纵”骨架路网，提供多种真实的城市道路环境，为自动驾驶汽车提供公开道路运行测试。同时探索L3级别及以上自动驾驶车辆在公共服务、物流、特种作业、景区等特定场景下的示范和商业化应用。

2.场景建设基础

浑南区以新能源汽车作为主导产业，引进恒大新能源汽车，以整车项目为牵引，逐步布局自动驾驶系统等产业链上游环节。沈阳市依托华晨集团引进宝马、雷诺等一批世界知名车企，已形成完善的汽车产业支撑体系和生态体系，对发展无人驾驶拥有良好基础。

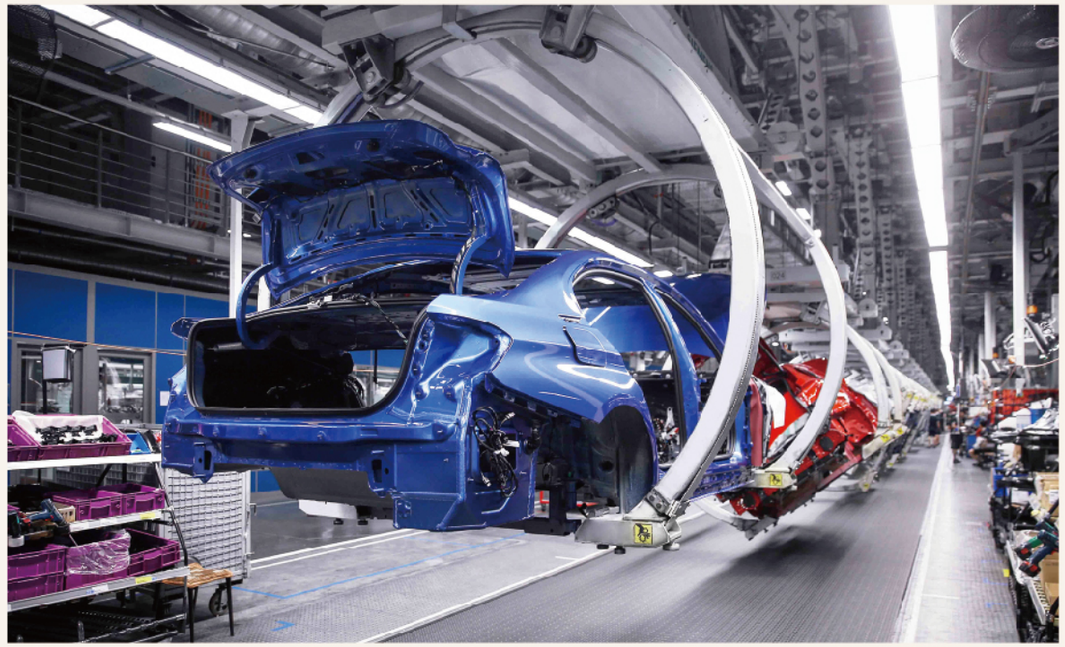

中心城区数字化转型

- **所属区县：**皇姑区、和平区、沈河区、大东区、铁西区
- **城市愿景：**数字孪生智慧城市建设
- **场景类型：**智慧城区
- **合作目标企业领域：**包括但不限于北斗定位、数字孪生、地理信息等领域
- **场景介绍：**

1.场景建设内容

基于中心城区老旧小区改造工程，以皇姑区为试点，依托区内现有的信息网络基础设施建设基础，应用北斗定位、地理信息大数据等技术和设备，搭建城市数字化管理平台，整合区域治理、公共安全、应急管理、智慧交通、民生服务等领域信息系统及数据资源，实现区域管理的数字化、网络化及动态可视化，逐步开展自然资源、应急、旅游、交通、城管等多领域的城市精细化管理。

2.场景建设基础

2021年，沈阳将全面完善“城市大脑”基础功能，推动云基础设施、中枢系统、基础底图采购和前段感知设备建设，推进市级综合指挥屏系统、10个领域指挥屏与20个应用场景开发，提升治理智慧化与服务智慧化水平。

智慧停车改造

- **所属区县：**大东区
- **城市愿景：**数字孪生智慧城市建设
- **场景类型：**智慧出行
- **合作目标企业领域：**包括但不限于智能停车、智能引导等领域
- **场景介绍：**

1.场景建设内容

开放区内大型购物中心及医院周边停车区域场景资源，探索以北斗定位、视觉识别等技术引领的智慧停车应用，实现车位查询、智能引导停车、自主识别停车位置、自动计算停车时间等功能，打造室内外一体化导航、无人驾驶汽车自主停车、停车无感支付等智慧停车应用场景，实现出行管理科学化、停车场运行高效化，从而解决停车难问题，提升城市公共服务水平。

2.场景建设基础

（1）沈阳龙之梦停车库智慧升级：沈阳龙之梦购物中心由上海长峰集团于2008年投资260亿元建设，建筑面积435万平方米，提供吃住行游购娱一站式体验，规划引进智能出行、智能停车场维护、运营等企业，实现地上及地下立体停车场（库）智慧升级。

（2）区内城市级停车项目：依托区内大型医院及商业综合体附近，可开发利用城市绿地、边角地块建设深层地下智能立体车库，解决停车位增量建设问题。规划引进智能出行、车辆引导、城市级智慧停车云平台等领域企业。

中德园园区智慧升级

- **所属区县：**铁西区
- **场景类型：**智慧厂区
- **城市愿景：**数字孪生智慧城市建设
- **合作目标企业领域：**包括但不限于智能管理、智慧园区、智能家居等领域

- **场景介绍：**

1.场景建设内容

开放中德园园区管理及服务场景资源，建设以智能化管理、智慧服务为特色的智慧园区。在园区内加载智能门禁、智能摄像头等智能化设施，同时搭建人流管理、安全预警、物业监管等平台互联互通渠道，进行园区管理全面智能化升级。提供园区智能化服务，引入定制智能共享单车等智能交通工具，及无人超市、无人车送餐等新应用，实现面向青年白领的智能消费服务。

2.场景建设基础

中德（沈阳）高端装备制造产业园规划48平方公里，坚持视野国际化、项目高端化，以打造具有全球影响力的高端装备制造产业基地为目标，在产业高质量发展的同时，将着力提升人居环境，以园区智慧升级为抓手，提升园区综合服务能力，完善公共服务配套能力，构建新型服务生态体系。

场景类型：智慧城区

序号	场景名称	场景需求	所属区县	联系人	联系电话
1	建设国际数字科技产业园	重点招募 sk 集团各业务板块企业；招引中韩数字产业科创人才；引进物联网大数据等数字科技企业，为城市智慧化管理提供前沿的技术探索及应用场景转化	和平区	张维良	13998366995
2	打造智慧城市产业集群	重点招募智慧城市、物联网产业链上下游企业；招引互联网、AI 人工智能及城市规划专业技术人才，为智慧城市建设及相关产业发展提供解决方案	和平区	张维良	13998366995
3	打造沈东智慧小镇	重点招募物联网、人工智能、云计算、大数据、服务机器人等创新型、总部型硬科技企业和研究机构	沈河区	陈雪峰	18640191060
4	打造大数据产业基地	重点招募网易、阿里巴巴、金山云等云计算产业龙头企业	铁西区	郑策	13842000366
5	建设智能电网产业园	引进智能电网新兴产业发展区域总部项目	铁西区	郑策	13842000366
6	打造 5G 通信技术示范商务区	重点招募 5G 产业智慧场景应用等相关领域企业	铁西区	张丹阳	13840281006
7	打造沈阳城市大数据资源中心	重点招募大数据领域企业	铁西区	张丹阳	13840281006
8	打造金谷环保检测中心	重点招募食品安全、环境环境等相关领域企业	铁西区	杨智海	13889225322
9	打造东北城市安全大脑创新示范区	引进安全大脑东北区域创新展示中心项目	铁西区	范增	13889868906
10	辽宁省 ETC 安全替换更新升级	引进全省 ETC 替换安全建设项目	铁西区	佟欢	18540153001
11	沈阳·苏青创新社区智慧改造	重点招募智慧创新创业型企业	皇姑区	郑杰	13898138036
12	打造联科智慧城	招引人才创业团队	皇姑区	马建华	16217000017
13	打造城市文旅大数据总部基地	重点招募大数据、电商平台、数字经济、高科技体验馆、文化体验、零售购物等企业	大东区	常鑫	18540311177
14	布局区域汽车产业信息化综合平台	重点招募汽车后市场全产业链、汽车信息化综合等企业	大东区	习巍	88155532
15	智慧城市创新应用示范区建设	重点招募园区运营、智慧城市、会展会务、安防科技等企业及机构	大东区	陈杨	13998348953
16	发展智能装配式建筑产业	重点招募建筑工程企业、规划设计研究院、建筑规划院	浑南区	李健	13940021135
17	布局智慧校园综合安全管理平台	重点招募拥有自主知识产权及产品源码，可以方便对接学校及友商各种系统的企业；招引软件研发类人才；引进综合管理系统开发，可与学校一卡通设备整合，提供门禁/考勤/消费/图书借阅/走班选课考勤等需要身份认证的服务	浑南区	郝雪威	13842047102
18	建设 5G 智慧城市产业园	重点招募 5G 智慧城市技术应用相关企业	沈北新区	叶谭	18698875397
19	建设沈阳高新智慧产业园	重点招募装备能源、节能环保、以轻型加工为主的高端装备制造，以信息技术服务、人工智能为主的新一代信息技术、以数字创意、设计服务、动漫游戏，娱乐旅游周边为主的文化创意产业	沈北新区	马骥	15940291400
20	建设城市无人机飞行安全网络	重点招募无人机低空安全管控平台研发、设计、策划、大数据、智能系统等企业	法库县	许壮	13609888050

场景类型：智慧交通

序号	场景名称	场景需求	所属区县	联系人	联系电话
1	建设无人智能加油站	重点招募能源类企业；招引能源类管理人才及智慧出行领域技术应用项目；引进中石化及配套企业	和平区	张宏亮	13840012824
2	中德园智慧出行示范区建设	重点招募智慧出行大数据中心企业	铁西区	郑策	13842000366
3	打造智慧出行城市大脑	重点招募智能驾驶、智慧出行、智慧停车、智慧城市等相关领域企业	铁西区	刘南	18040200999
4	打造智能无人驾驶示范基地	重点招募无人驾驶汽车、大数据、人工智能、物联网、教育培训等企业和机构	大东区	习巍	024-88155532
5	沈阳龙之梦停车库智慧升级	重点招募智能出行、智能停车场维护、运营等企业和机构	大东区	宋军	18102491685
6	新能源充电桩基础设施建设	重点招募充电桩生产，充电桩管理配套企业	辽中区	张宏	15840530609

场景类型：智慧医疗

序号	场景名称	场景需求	所属区县	联系人	联系电话
1	打造智慧医疗总部基地	重点招募智慧医疗行业；招引智慧医疗行业人才；引进智慧医疗技术应用项目及相关医疗产品	和平区	孟涛	13940077227
2	打造人工眼角膜移植中心及结算中心	重点招募无机材料人工角膜、生物工程角膜等高新技术生物再生材料产业项目	铁西区	郑策	13842000366
3	打造数字医疗装备产业集群	重点招募数字医疗器械等相关领域企业	铁西区	刘南	18040200999
4	打造辽宁省中医药数字健康中心	招引医药型、科技型人才；引进医药、大数据等综合技术	皇姑区	胡晓东	024-86847090
5	智慧医疗创新示范区建设	重点招募人工智能智慧医疗平台企业	大东区	陈杨	13998348953
6	打造东软互联网云检测智能医疗中心	重点招募细胞及基因技术、智能医疗企业 5 家；招引细胞、基因建成、互联网医疗技术 30 人；引进诊断医学、计算机技术应用项目	浑南区	王欢	13998256885
7	沈阳医药产业园智慧医疗产业生态构建	重点招募智慧医疗领域企业	新民市	付晓光	15640312337 024-27700977

场景类型：现代农业

序号	场景名称	场景需求	所属区县	联系人	联系电话
1	打造种业科技与文化硅谷	重点招募园区运营解决方案提供商、智慧农业、农业科技、食品科技、生物农业、优质种业、科普教育等企业及现代农业领域高端人才	沈河区	陈雪峰	18640191060
2	建设现代农业互联网产业园	重点招募电商平台、农产品研究、特色体验等企业	大东区	白森元	024-88113431
3	建设农产品跟踪检测产业园	重点招募国内外具备农产品跟踪检测等相关技术企业	沈北新区	王威威	13386899353
4	打造果蔬饮料智慧生产基地	重点招募国内外知名果蔬饮料生产企业	沈北新区	褚潇然	024-88043743
5	建设现代农业无人机装备产业园	重点招募大型农业无人机研发生产企业	新民市	付晓光	15640312337 024-27700977
6	打造高空特种作业无人机北方运营基地	重点招募高空特种作业无人机、特种摄影、特种无人机研发制造、修理等企业	法库县	许壮	13609888050

场景类型：数字政务

序号	场景名称	场景需求	所属区县	联系人	联系电话
1	打造政务数字化治理先行示范区	引进政务云云安全产品采购项目	铁西区	范增	13889868906
2	党建工作智慧升级	重点招募人工智能数字党建平台企业	大东区	陈杨	13998348953
3	打造智能化志愿者管理服务基地	重点招募志愿者服务互联网企业	大东区	白森元	024-88113431
4	建设智慧网信城市网络安全运营中心	重点招募智慧网络信息安全企业项目	浑南区	张兴波	15909818611